

**BIMBA DU RIO COROLLAN**

2026-04-08 (F) LOF 300200  
Couleur : Noï. PBI.Env.Mou. (bluebelton)  
[fiche affixe](#)

**OPIUM DE FEUNTEUN BLEIS**  
2018-02-08 (M) LOF 254372/43370  
(TAN, TR, TR GQ, CH IT, CH EN, CH GNS) -  
bluebelton

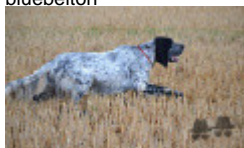

Père  
**SHAM DES MIROIRS DE HAUTE SEVE**  
2021-02-06 (M)  
LOF 271463/46148  
- bluebelton

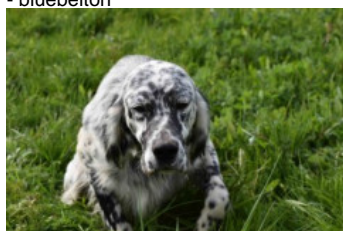

**JAÏDA DES MIROIRS DE HAUTE SEVE** 2014-06-03 (F) LOF 234051/46675 (TAN, TR, TAC) - tricolore



**HARPER DE BÉHIGO** 2012-01-12  
(M) LOF 220125/37326 (TR CH-FTP  
CH-FGT CH.T. TRGQ CHITF) - bluebelton



**FLORA DE LA TOUR MADELOC**  
2010-10-07 (F) LOF 213075/42683  
(CH.IT ,TR) - bluebelton



**USSAN DU MAS D'EYRAUD** 2003-10-21  
(M) LOF 173466/28517  
(CHGQ TRGQ CHITF) -  
lemon



**EVA DE BÉHIGO**  
2009-09-21 (F)  
LOF 206713/40860  
(TR) - bluebelton

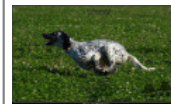

**CHAM DU VAL DU RUTH** 2007-01-09  
(M) LOF 189877/31382 (CHGQ  
-CHITF -ChFV -VOF/FTP  
-TRGQ) - lemon



**BOHEME DE L'OREE DU BOIS BECASSES**  
2006-06-28 (F) LOF 188159/36230 (TR, CH  
P, CH T) - bluebelton



**GHANDI DU VAL LIVEENNE**  
2011-05-02 (M) LOF 216023/36336  
(TAN) - bluebelton



**SWANN DE L'ECHO DE LA FORET**  
2001-05-13 (M)  
LOF 160972/26406  
(TR) - bluebelton



**VACCUM DE L'ECHO DE LA FORET**  
2004-01-11 (F)  
LOF 174356/33622 (TR, CH P) - lemon



**AIDA DE L'ECHO DE LA FORET**  
2005-09-04 (F) LOF 183784/35667  
(TAN, TR, CH P) - tricolore





**OURAL DE L'ECHO DE LA FORET** 1998-03-02  
(M) LOF 141973/23012 (CHA  
-TR) - tricolore



**SAÏDA DE L'ECHO DE LA FORET** 2001-07-01 (F) LOF 160674/30214 (CH A, CH CS) -  
lemon



<p>Mère <u>PSYCHE</u> 2019-12-01 (F) LOF 265379/54315 - bluebelton</p> 	<p><u>PODIVARENSIS IMU</u> 2015-09-03 (M) LOF 246762/41280 (TAN, TR) - bluebelton</p> 	<p><u>CUCCA'S RAYBAN</u> 2006-07-04 (M) LOI LO0740771 (Camp. Ital. Lav., Camp. Tr. (CH GQ)) - liver</p> 	<p><u>DODGE DEL TIRSO</u> 1998-02-14 (M) LOI LO9942918 (Ch IT IT-T, CHIB, Camp. Tr. (Ch GQ)) - bluebelton</p> 
<p><u>LIPHI</u> 2015-01-02 (F) LOF 237627/48029 - tricolore</p> 	<p><u>PODIVARENSIS HOARA</u> 2014-05-20 (F) LOI LO14128243 (CH IT) - lemon</p> 	<p><u>FALTO DE L'ARTZ</u> 2010-08-01 (M) LOF 211953/38529 - tricolore</p> 	<p><u>BRIO</u> 2006-10-15 (M) LOI LO0744476 - lemon</p> 
<p><u>PUNCH</u> 1999-06-06 (M) LOF 148647/26583 - bluebelton</p>	<p><u>PODIVARENSIS CORINNE</u> 2010-05-31 (F) LOI LO10115734 - bluebelton</p>	<p><u>GANJA</u> 2011-11-26 (F) LOF 220280/45842 - bluebelton</p> 	<p><u>ULMER DU BOIS D'YRIEUX</u> 2003-06-12 (M) LOF 170652/28149 (TR) - bluebelton</p> 
<p><u>CANAILLE</u> 2007-06-01 (F) LOF 192515/42325 - tricolore</p>			<p><u>VICKIE DE L'ARTZ</u> 2004-07-01 (F) LOF 177506/35170 - lemon</p>

Puce : 250269611768689

Sang italien (estimation) : 62 %

Estimation des points au pédigrée : 22

## Taux de consanguinité (estimation) : 1.4 %

COW BOY DES RIVES DE L'ESTRIGON (6,7,7,7,7,8,8,8,8 X 7,7,8,8) : 0.002380  
HYPER DE L'ECHO DE LA FORET (6,6,6 X 6,7) : 0.001953  
RADENTIS GIAN (7,7,8,8,8 X 7,8,8,8,8) : 0.001099  
RADENTIS SBRANCO (6,8 X 6,7,8) : 0.001068  
FIERO (5 X 6) : 0.000977  
NIRTIE DE L'ECHO DE LA FORET (5 X 6) : 0.000977  
ROYAL MOZART (7,8,8 X 6,7,8) : 0.000854  
ALMER (7,7,7,8,8,8,8 X 7,8) : 0.000824  
IBOS DU VAL BARREAU (5,6 X 7) : 0.000732  
LIDER DE PLAYABARRI dit LEADER (5,7 X 7) : 0.000610  
DECOR LOT (8,8,8 X 7,7,8,8,8,8) : 0.000580  
BASSINO (7,8,8,8,8,8 X 7,8,8) : 0.000488  
RADENTIS BORG (7,7 X 7,7,8) : 0.000427  
ELGA DE LA CROIX GENTILHOMME (6,7 X 7,8) : 0.000366  
MAGIC DE KERFEUIL (6 X 7) : 0.000244  
AMBO DEL VARO (8 X 6,7,8,8) : 0.000244  
AGATE (7,8 X 7,8) : 0.000183  
NEGUS (8 X 7) : 0.000061  
FAY DE PLAYABARRI (8 X 7) : 0.000061  
STELLA DU MENEZ-LUZ (8 X 7) : 0.000061  
IVAN DU VAL CLAIR (7 X 8) : 0.000061  
SWING DELLA VECCHIA IRLANDA (7,7 X 8) : 0.000061  
REMUS DU PATTON (8 X 8) : 0.000031  
BOI (6,7,8 X 8) : 0.000031  
FRANCINI'S LUCA (8 X 8) : 0.000031

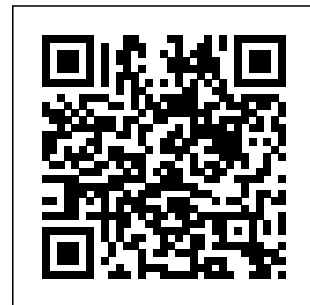

Note : les données ne sont pas garanties. Elles ont été entrées par les membres sans garantie d'exactitude.