









SAMOURAÏ DI VAL DI CHIANA

2008-02-02 (M) LOF 205882/033348

Couleur : Mar.PBl.Env (liver) / Titres : TAN / Dyspl. : A
[fiche affixe](#)hosted by setter-anglais.fr
Olympiakos.setter

<p>Père</p> <p>KAPO'</p> <p>2003-11-10 (M)</p> <p>LOI LO0439835</p> <p>(Ch IT GQ)</p> <p>- bluebelton</p> 	<p>NERO 1997-03-29 (M) LOI LO9817889 (Ch T, Ch GQ) - bluebelton</p> 	<p>GUFO DI VAL DI CHIANA 1994-04-01 (M) LOI ST514177 (Ch GQ) - bluebelton</p> 	<p>NEGUS</p> <p>1988-09-05 (M)</p> <p>LOI ST382982</p> <p>(Camp. Tr. (Ch GQ), Camp. Int. Lav (Ch I T))</p> <p>- bluebelton</p> 
	<p>KYBA 1998-01-01 (F) LOI LO98118951 - lemon</p>	<p>KELLI 1992-06-18 (F) LOI ST466220 - bluebelton</p> 	<p>BRIQ 1988-01-01 (M) LOI ST372361 (Ch IT T) - lemon</p> 
		<p>VANGOGH DELL'AD MONTES</p> <p>1992-07-30 (M) LOI ST463291 (Camp. Ripr.) - bluebelton</p>	<p>NOAH DEL DIANELLA</p> <p>1988-08-10 (M) LOI ST376808 - bluebelton</p>
		<p>SARA 1989-04-30 (F) LOI ST395811 - bluebelton</p>	<p>DELTA 1988-10-16 (F) LOI ST401837 - bluebelton</p> <p>RALF DEL DIANELLA</p> <p>1981-09-16 (M) LOI ST239141 (CH GQ, Camp. Ripr.) - bluebelton</p>
			<p>CORA 1986-05-01 (F) LOI ST328096 - bluebelton</p>
<p>Mère</p> <p>SIRYA</p> <p>2002-01-12 (F)</p> <p>LOI LO0263150</p> <p>- tricolore</p>	<p>ENEA DELLA TORRE ANTICA</p> <p>1996-06-12 (M) LOI ST549296 - bluebelton</p>	<p>NEGUS 1988-09-05 (M) LOI ST382982 (Camp. Tr. (Ch GQ), Camp. Int. Lav (Ch I T)) - bluebelton</p> 	<p>LEM DEL DIANELLA</p> <p>1984-01-07 (M) LOI ST281150 (CH T IT) - tricolore</p> 
		<p>SENNA DELLA TERRA ROSSA</p> <p>1992-01-03 (F) LOI ST533625 - bluebelton</p>	<p>LINDA 1985-06-21 (F) LOI ST310400 - bluebelton</p> <p>ROVAL MOZART</p> <p>1987-03-04 (M) LOI ST350880 (CH GQ, Ch. Int. Lav., Ch. Ital. Lav., Camp. Ripr.) - bluebelton</p> 
	<p>ZARA DELLA MARCIOLA 1999-04-22 (F) LOI LO0024685 - bluebelton</p>	<p>FELI 1992-03-05 (M) LOI ST459405 - tricolore</p> <p>ICIRA 1993-06-20 (F) LOI ST492284 - bluebelton</p>	<p>BRINA DELLA TERRA ROSSA (F) JR43877</p> <p>NICO 1988-06-17 (M) LOI 375548 - bluebelton</p> <p>CIBA 1989-02-25 (F) LOI 392459 - bluebelton</p> <p>DICK 1990-02-10 (M) LOI 413509 - bluebelton</p> <p>MILA 1988-11-18 (F) LOI 384740 - lemon</p>

Eleveur : Scipioni Ademaro / Propriétaire : Boyer Jean-michel (0615937589, Boyerjean-michel@orange.fr)
 CACS/Meilleur de race Spéciale Herm 2016
 Taille : 58 cm
 Cotation : 2
 Puce : 981100000652657
 Sang italien (estimation) : 100 %
 Estimation des points au pédigrée : 25

Taux de consanguinité (estimation) : 2.9 %

NEGUS (4 X 3) : 0.015625
LEM DEL RESEGONE (5,6,7,7,7,7,7,8 X 6,7,7,8) : 0.005768
DECOR LOT (5 X 5,6) : 0.002930
MERA DELL ORSONE (5,7,7,7,8 X 7,7) : 0.001770
DUN DEL MESHIO (7,7,8 X 6,7,7,7,8) : 0.001251
CRISMANI DIK (6,8,8,8,8 X 8,8,8) : 0.000275
TIMI DI CERA (6,8,8 X 8) : 0.000153
GANNER DEL DIAVOLI BIANCHI (7 X 7) : 0.000122
FRANCINI'S PEGGY (6 X 8) : 0.000122
VIMON REVEL (8,8,8,8 X 8) : 0.000092
TRUEBA DELLA FAGIANA (8 X 8,8,8) : 0.000092
FRANCINI'S MELODY (8 X 8,8) : 0.000061
SHARBERRY NICK (7 X 8) : 0.000061
ARNO IL DI VAL D'IDICE (7 X 8) : 0.000061
BRILL 2 DEL ROVERE (8 X 8) : 0.000031
CORA DEL VOLO (7,8,8 X 8) : 0.000031
CRISMANI CALI (8 X 8) : 0.000031
ALMAR ORION (8 X 8) : 0.000031



Résultats expositions

Lieu	Date	Classe	Juge	Qualif.	Pts
FR <u>HERM (SPE)</u>	2016-05-29	COM	M. GOUBIE Jacques	CACS+1 EXC 12	
Exc construction d'ensemble, tête correcte et manque un peu de lèvres, oeil assez foncé par rapport à la couleur de la robe, exc sortie d'encolure, dessus parfaitement soutenu en statique et mouvement poitrine bien développée, exc angulations mouvement harmonieux, les coudes sont un peu décollés à la marche. Meilleur de Race					
FR <u>Combronde Exposition Nationale d (NE)</u>	2016-08-13	COM	Jean-Guy Ducom	EXC	7
Total des points					19

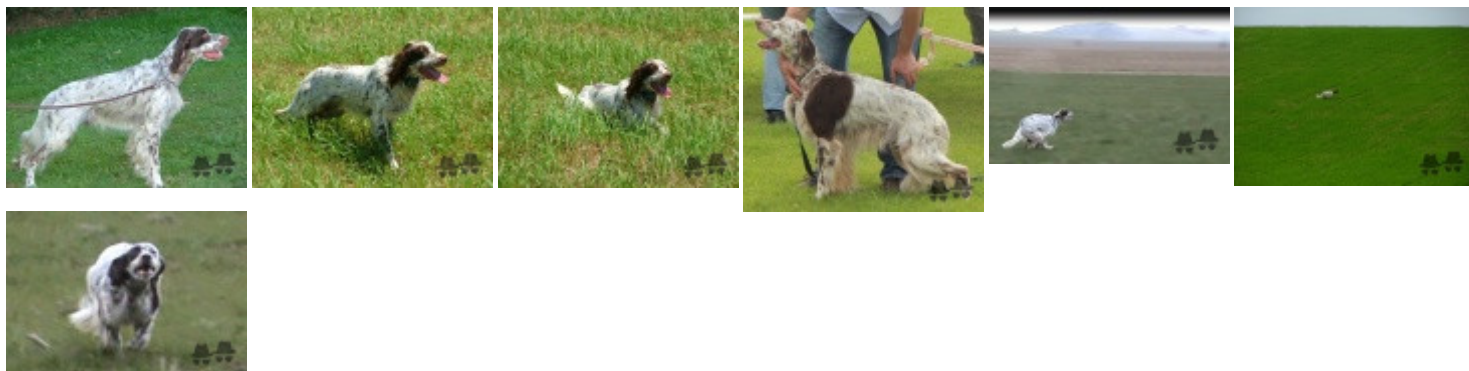

Note : les données ne sont pas garanties. Elles ont été entrées par les membres sans garantie d'exactitude.