

IPSO DE PASARIN

(M) LOE 15231
Couleur : Blanco y naranja (lemon)
[fiche affixe](#)



Père
GREFO DE PASARIN
2011-05-19 (M)
LOE 2042100
- bluebelton



RADENTIS GIUDA 2002-01-18 (M)
LOI LO0286481 (Camp. Tr. (Ch GQ),
Camp. Ital. Lav.) - liver



USA DOS POTINHOS 2003-07-23 (F)
LOE 1536356 (Ch C) - bluebelton



RADENTIS NOMAR 1998-03-22 (M)
LOI LO98133353 ((CHGQ CHITF /
CHIT.B)) - liver



GIOIA 1998-03-28 (F) LOI LO9926408
(Ch. Ital. Lav.) - bluebelton



PETRUS DES TERRES DE LUDE
1999-06-09 (M) LOF 149051/23733 -
bluebelton



RIKA DE PLAYABARRI 2024-03-29
(F) LOE 290149 - tricolore



**RADENTIS
SBRANCO**
1991-07-01 (M) LOI
ST448908 (CH IB, Ch.
Int. Lav.) - lemon



**KELLI DELLA
MARIKA** 1995-08-06
(F) LOI ST530204 (Ch.
Ital. Lav.) - bluebelton



BECKER 1991-01-05
(M) LOI ST433875
(Camp. Tr. (Ch GQ)) -
bluebelton



CAPRICE 1994-10-23 (F) LOI
ST515805 - bluebelton

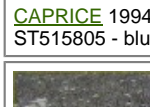

**CLEMENT
DEL PIZZO
STELLA**
1993-06-18
(M) LOI
ST483303 (Ch. Ital. Lav., CH GQ) -
bluebelton



NEDA DE LA MUNIA 1997-10-10 (F)
LOF 140658/25754 - bluebelton

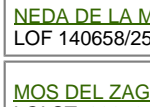

MOS DEL ZAGNIS 1995-05-15 (M)
LOI ST533876 - bluebelton



JELA DE PLAYABARRI (F) LOE
0651131 (TrCP(E.01),TrPR) - bluebelton

<p>Mère</p> <p>BETA DE PASARIN 2006-10-25 (F) LOE 1651036</p> 	<p>ARNO 2000-07-20 (M) LOE 1637111 - lemon</p> 	<p>BRICK 1994-04-15 (M) LOI ST508451 - lemon</p>	<p>LOI 1991-05-21 (M) LOI ST449707 - lemon</p>
	<p>USA DOS POTINHOS 2003-07-23 (F) LOE 1536356 (Ch c) - bluebelton</p> 	<p>KELLY DELLA STANDIANA 1994-05-15 (F) LOI ST509416 (Camp. Ripr.) - lemon</p>	<p>PETRUS DES TERRES DE LUDE 1999-06-09 (M) LOF 149051/23733 - bluebelton</p> 
		<p>RIKA DE PLAYABARRI 2024-03-29 (F) LOE 290149 - tricolore</p> 	<p>LORD DI VALLE MONTELORO 1988-05-10 (M) LOI ST374684 - bluebelton</p>
			<p>ETTA DEL VARO 1991-06-30 (F) LOI 448565 - bluebelton</p>
			<p>CLEMENT DEL PIZZO STELLA 1993-06-18 (M) LOI ST483303 (Ch. Ital. Lav., CH GQ) - bluebelton</p>
			<p>NEDA DE LA MUNIA 1997-10-10 (F) LOF 140658/25754 - bluebelton</p>
			<p>MOS DEL ZAGNIS 1995-05-15 (M) LOI ST533876 - bluebelton</p>
			<p>JELA DE PLAYABARRI (F) LOE 0651131 (TrCP(E.01),TrPR) - bluebelton</p>

Sang italien (estimation) : 98 %
Estimation des points au pédigrée : 21

Taux de consanguinité (estimation) : 14.4 %

USA DOS POTINHOS (2 X 2) : 0.126587
DECOR LOT (6,7,7,7,7,7,7,8,8,8,8 X 6,6,7,7,7,7,8,8,8) : 0.009949
RADENTIS GIAN (6,6 X 6,6,6) : 0.002930
ROVAL MOZART (5,6,7 X 5) : 0.001511
DUN DEL MESCHIO (8,8,8,8,8,8 X 8,8,8,8,8,8,8) : 0.001190
ORFEO DELLA TRAPPOLA (7,7 X 7,7,7,8) : 0.000366
DERK (7,8 X 7,8,8) : 0.000275
ZORRO (6 X 7) : 0.000244
CETTI (7 X 7,8,8) : 0.000183
LEM DEL RESEGONE (8,8 X 8,8,8) : 0.000153
MORGAN (7 X 7,7) : 0.000122
BAIRO (7,7 X 8) : 0.000122
OLAF DEL TRE PONTI (7 X 7,7) : 0.000122
ARTU (8 X 7) : 0.000061
ROMAN DEGLI ODDO (8 X 7) : 0.000061
MERI DEL DIANELLA (8 X 7) : 0.000061
VIMON REVEL (8 X 8,8) : 0.000031
BERNA (8,8 X 8) : 0.000031
FRANCINI'S LINDA (8,8 X 8) : 0.000031
MISS 3 DELLE VALLATE (8 X 8,8) : 0.000031
KIM 145 (8 X 8,8) : 0.000031



Note : les données ne sont pas garanties. Elles ont été entrées par les membres sans garantie d'exactitude.

