

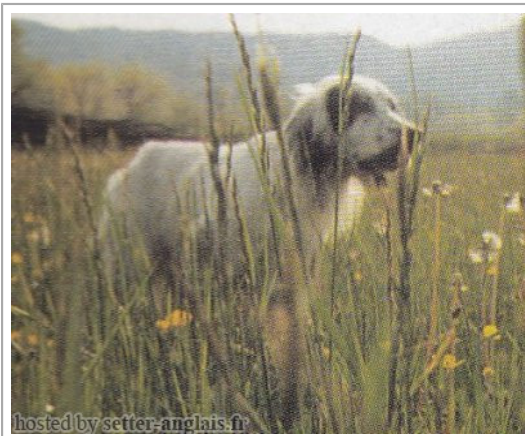







DEGO DU RIO COROLLAN

1988-03-03 (M) LOF 94396/13354

Couleur : Fau.PBl.Env. (lemon) / Titres : CH P / Dyspl. : B
[fiche affixe](#)

<p>Père</p> <p>ALMER 1984-04-03 (M) LOF 81739/9431 (CHQFS CHQFC CHCPC TR) - bluebelton</p> 	<p>ARO 1979-06-06 (M) LOI ST202299 (Ch Italie T, Ch Reproducteur) - tricolore</p>	<p>HARD DEL NIBBIO 1972-06-28 (M) LOI ST051312 - n.d.</p>	<p>TICINENSIS TWIST 1966-03-30 (M) LOI ST001496 (Ch T B IB) - tricolore</p>	
	<p>NEDA DEL DIANELLA 1980-07-03 (F) LOI ST220807 - bluebelton</p>	<p>BEBA 1976-11-10 (F) LOI ST110110 - tricolore</p>	<p>DUN DEL MESCHIO 1972-04-08 (M) LOI ST046247 (Ch GQ - Ch reproducteur) - bluebelton</p>	<p>POLKA DEL VOLO (F) LOI ST23257</p>
<p>Mère</p> <p>TYROLIENNE DU RIO COROLLAN 1982-07-05 (F) LOF 73341/9864 - bluebelton</p> 	<p>NINO DU RIO COROLLAN 1977-09-09 (M) LOF 57237/5376 (Ch GQ) - bluebelton</p> 	<p>LEM DEL RESEGONE 1972-01-02 (M) LOI ST054069 (Camp. Ripr.) - bluebelton</p> 	<p>CORMOR PRESCA 1972-01-03 (F) LOI ST045146 (Ch L) - n.d.</p>	
	<p>AMBRA DEL DIANELLA 1977-05-29 (F) LOI ST122787 - bluebelton</p>	<p>AXE DEL RESEGONE 1965-12-09 (F) LOI ST29636 (champion) - bluebelton</p>	<p>DERK 1968-05-22 (M) LOI ST014924 (Champion Italie T, Ch IT B) - lemon</p> 	<p>GIMME DEL DIANELLA 1968-09-02 (M) LOI ST015378</p>
	<p>RUBIS DU FORT LUGDUNUM 1968-07-12 (M) LOF 34150 (CHGT TR) - bluebelton</p> 	<p>AMBRA DEL DIANELLA 1974-02-10 (F) LOI ST070846 - n.d.</p>	<p>PACHA DU PORT OCEAN 1967-01-01 (M) LOF 29887 (CH T IT)</p>	<p>M'AMIE DES BRESSANS (F) LOF 24229/184 (Ch T)</p>
	<p>TIANE DU RIO COROLLAN 1969-01-01 (F) LOF 37147/2009 (TR, CH T) - bluebelton</p> 	<p>FRANCINI'S TROL (M) LOF 58183/4902</p>	<p>QUASIMODO DE PORT ARTHUR 1967-04-15 (M) LOF 31946/839 (Ch T) - bluebelton</p>	<p>MIRHAB DE LA FUSILLIERE (F) LOF 25393/282 (TR) - tricolore</p> 
<p>RAYA DU RIO COROLLAN 1980-07-23 (F) LOF 66488/8589 - bluebelton</p>	<p>FRANCINI'S KRISS 1974-09-18 (M) LOI ST077015 - n.d.</p>	<p>FRANCINI'S MALYA 1970-10-30 (F) LOI ST32662</p>	<p>ROCK DE LA FUSILLIERE (M) LOF 34445/1196</p>	
<p>TAMARA DE LA FUSILLIERE 1970-05-04 (F) LOF 37111/02008</p>	<p>FRANCINI'S KRISS 1974-09-18 (M) LOI ST077015 - n.d.</p>	<p>MERIDA DE PORT ARTHUR (F) LOF 25916/311 (TR)</p>		

Eleveur : DALLOT ROGER / Propriétaire : Mr Soleillant
 Cotation : 4
 Tatouage : HUD636
 Sang italien (estimation) : 77 %
 Estimation des points au pédigrée : 40

Taux de consanguinité (estimation) : 1 %

VAVA DEL TIDONE (5,6,8 X 6,6,7,7) : 0.004700
NILO DI BELLOSGUARDO (6 X 6,7,7) : 0.000977
GONZAGHENSIS MUR (7,7,8,8,8 X 7,8,8,8) : 0.000824
BRICK DEL ROVERE (6,7,7,7 X 7,7,8,8) : 0.000732
TELL68 (8,8,8,8,8 X 8,8,8) : 0.000519
TICINENSIS HAPPY (7,8,8,8 X 7,8,8) : 0.000427
TICINENSIS CAVALIER D'ARPINO (6,6,7,8,8,8 X 8) : 0.000397
QUES DELLE MORENE (8,8,8,8,8 X 8,8) : 0.000336
SONIA DEL ROVERE (7,8,8,8,8,8,8 X 8,8) : 0.000244
QUARIS DI BELLOSGUARDO (7 X 6) : 0.000244
CRISMANI BLACK (7,7,7 X 8) : 0.000183
RAF2 (7,8,8,8,8,8,8 X 8,8) : 0.000183
CRISMANI BILL (7,8 X 7) : 0.000183
DIVA DEL TIDONE (7,8,8,8 X 8,8) : 0.000122
DOWNSMAN'S BROOKFIELD (7,8,8 X 8) : 0.000122
DIANA DELLA VILLA (8 X 7,8) : 0.000092
ASTRA 5 (7 X 8) : 0.000061
TURBINE (8,8 X 8) : 0.000061
MINO DI BELLOSGUARDO (8 X 8) : 0.000031
TOM 18 (8,8 X 8) : 0.000031
TOSCA 6 (8,8 X 8) : 0.000031

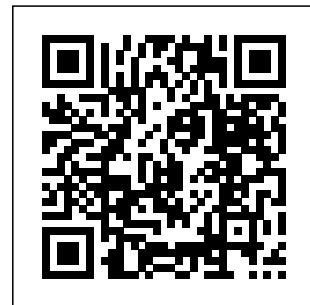

Résultats expositions

Lieu	Date	Classe	Juge	Qualif.	Pts
FR <u>Monistrol Exposition Canine Nati</u>	1995-04-30	CTM	Serge Laplagne	NC	0
FR <u>Roanne Exposition Canine Nationa</u>	1995-05-28	CTM	Jean-Marie Pilard	EXC	7
Total des points					7

Note : les données ne sont pas garanties. Elles ont été entrées par les membres sans garantie d'exactitude.