

DANA DE DON MARCOS

2001-02-28 (F) FCA2541
Couleur : Blanca Negra
[fiche affixe](#)

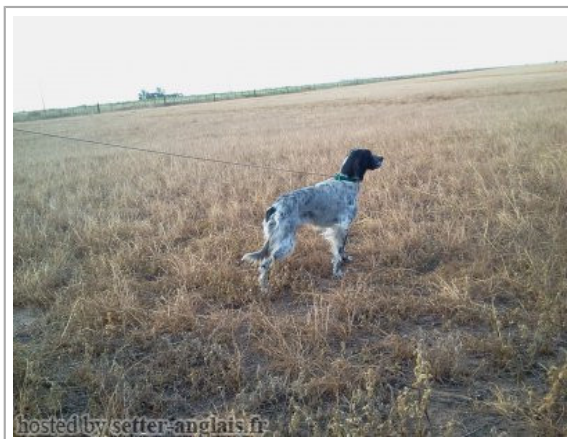

hosted by setter-anglais.fr

Père
[DACODAC DES BERGES DE LA GÉLINE](#)
2008-09-02 (M)
LOF 208594
(C. ARG. T.)
- lemon

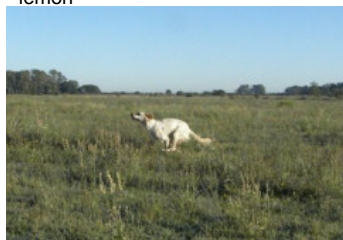

[JUSTI PHILVAN DU LAND](#) 2003-06-11
(M) LOF 171744/28158 (CH A T GQ) -
tricolore



[YOGA DE CORIAM](#) 1999-05-29 (M)
1345 (CH(BE)T)

[REINE DES NURAGHES](#) 2000-02-25
(F) LOF 153472/29347 (TR) - lemon

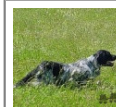

[NERO](#) 1997-03-29 (M)
LOI LO9817889 (Ch T, Ch
GQ) - bluebelton

[PERLA DE CORIAM](#) (F) LOSH670174

[MUTIL DE MENDISKA](#)

1996-06-03 (M) LOF
133657/20474 (TR) -
lemon



[HAURIA DE L'ECHO DE LA FORET](#)

1992-08-28 (F) LOF
115750/20605 (TR, CH
P, CH T) - lemon

[UNIQUE DES BERGES DE LA GÉLINE](#) 2003-10-03 (F) LOF
176570/35468 - liver

[FLOBER DEL FELINI](#) 1996-06-20 (M)
LOI ST542049 - bluebelton



[NEGUS](#)
1988-09-05 (M)
LOI ST382982
(Camp. Tr. (Ch GQ),
Camp. Int. Lav (Ch I T))





- bluebelton

[FELON](#) 1989-03-10 (F) LOI ST395620
- tricolore

[NINA DES BERGES DE LA GÉLINE](#)
1997-01-21 (F) LOF 136447/27560
(CH P) - bluebelton

[FLIN DEL VALLE DE MENA](#)
1991-09-28 (M) LOF 122559/17520
(TR) - bluebelton

[IMAGE DES BERGES DE LA GÉLINE](#)
1993-06-20 (F) LOF 120190/21972
(TAN) - bluebelton

<p>Mère <u>DANY DES BERGES DE LA GÉLINE</u> 2008-04-02 (F) LOF 208583 - liver</p> 	<p><u>STALIN DI VAL DI CHIANA</u> 2005-02-15 (M) LOI LO0595511 - bluebelton</p>	<p><u>MARTIANISIUM LUTER</u> 2001-05-05 (M) LOI LO01138037 (CH GQ (Camp. Tr.)) - bluebelton</p> 	<p><u>NERO</u> 1997-03-29 (M) LOI LO9817889 (Ch T, Ch GQ) - bluebelton</p> 
	<p><u>AXA DES BERGES DE LA GÉLINE</u> 2005-10-19 (F) LOF 186441/35981 - lemon</p>	<p><u>ADA</u> 2001-03-29 (F) LOI LO01115313 - bluebelton</p>	<p><u>GUFO DI VAL DI CHIANA</u> 1994-04-01 (M) LOI ST514177 (Ch GQ) - bluebelton</p> 
	<p><u>ZAGO</u> 1999-07-30 (M) LOI LO99184762 - bluebelton</p> 	<p><u>GUFO DI VAL DI CHIANA</u> 1994-04-01 (M) LOI ST514177 (Ch GQ) - bluebelton</p> 	<p><u>CLORIS</u> 1996-10-15 (F) LOI ST553291 - bluebelton</p>
	<p><u>RASCA DES BERGES DE LA GÉLINE</u> 2000-01-24 (F) LOF 156443/29090 - lemon</p>	<p><u>IRA</u> 1996-10-15 (F) LOI ST553288 - bluebelton</p>	<p><u>CEDRO</u> 1998-06-08 (M) LOF 168646/26480 (Tr GQ) - liver</p>
		<p><u>JENNA DES BERGES DE LA GÉLINE</u> 1994-07-22 (F) LOF 125058/23681 - tricolore</p>	

Eleveur : Luis Borselli / Propriétaire : Luis Borselli
Sang italien (estimation) : 89 %
Estimation des points au pédigrée : 14

Taux de consanguinité (estimation) : 4.2 %

NEGUS (4,6 X 5,5,6,6,7,7) : 0.014648
GUFO DI VAL DI CHIANA (5 X 4,4,5) : 0.007812
NERO (4 X 4) : 0.007812
FRANCINI'S ROCKY (5 X 5,5) : 0.003906
DUN DEL MESCHIO (7,7,7,8,8,8,8,8,8 X 8,8,8,8,8,8) : 0.002136
GUESTY DE LA MAZORRA (5 X 5) : 0.001953
DECOR LOT (6,7 X 7,7,8,8) : 0.000977
LEM DEL RESEGONE (7,8,8,8 X 8,8,8,8,8,8) : 0.000671
ROSETTE (7,7,8 X 7,7,8) : 0.000488
OLAF DEL TRE PONTI (7,7,8 X 7,7,8) : 0.000488
FALCO (6,6 X 6) : 0.000488
FRANCINI'S ASTON 1 (7,8 X 6,6,7) : 0.000305
DEM (7 X 7,7) : 0.000244
KELT DEL DIANELLA (6,8,8 X 7,7,8,8) : 0.000183
MERA DELL ORSONE (8,8,8 X 8,8) : 0.000122
RALF DEL DIANELLA (7,8 X 8) : 0.000061
OLA DELLA MARCIOLA (8,8,8 X 8) : 0.000031



Note : les données ne sont pas garanties. Elles ont été entrées par les membres sans garantie d'exactitude.

