

JAZZ DU PARC DES CHAUMES

2014-05-24 (M) LOF 234457/40220
Couleur : Noi.Mar.Fau.PBl.Env.Mou. (tricolore)
[fiche affixe](#)



Père
ELVIS DU PARC DES CHAUMES
2009-02-15 (M)
LOF 202275/33904
(TR CHP CH.T.)
- tricolore



VITO DU VAL CLAIR 2004-09-15 (M)
LOF 178361/29233 (TR, CH P) -
tricolore



TOPAZE DE L'ECHO DE LA FORET
2002-05-26 (F) LOF 165658/31063
(TR, CH A) - lemon



IVAN DU VAL CLAIR 1993-05-30 (M)
LOF 119869/17477 (TR, CH P, CH T) -
tricolore



PEPSIE DU VAL CLAIR 1999-11-18
(F) LOF 151816/28232 (TR, CH P, CH CS)
- lemon



RADENTIS D'ESPANA 1995-05-22
(M) LOE 990823 (Ch IT B, Ch GQ) -
lemon



NIRTIE DE L'ECHO DE LA FORET
1997-06-23 (F) LOF 138882/25781
(CHP CHA TR) - tricolore



BOI 1984-02-20 (M)
LOF 96481/12378
(TR) - bluebelton



DEESSE DU VAL CLAIR 1988-05-01 (F)
LOF 95020/15653 (TR) -
liver



MAGIC DE KERFEUIL
1996-07-11 (M)
LOF
134276/21281
(TR, CH P, CH T) - bluebelton



NUBIE DU VAL CLAIR 1997-06-01 (F)
LOF 139540/25937 (ChT) - tricolore

RADENTIS SBRANCO
1991-07-01 (M) LOI
ST448908 (CH IB, Ch.
Int. Lav.) - lemon











RADENTIS ALA 1994-03-15 (F) LOI
ST496649 (Ch T) - lemon

HYPHER DE L'ECHO DE LA FORET
1992-01-01 (M) LOF
111469/16750 (CH T,
CH A, TR GQ) - lemon



IDOLE 1993-12-02 (F) LOF
120952/21094 - bluebelton

<p>Mère</p> <p>BRISKA DU PARC DES CHAUMES 2006-08-08 (F) LOF 188448/36324 (TR CHTGS) - lemon</p> 	<p>RADENTIS OSLO 2003-02-18 (M) LOF 175114/27644 (CH.T. -CHP -CHA -CHIB -CHCS -TR) - bluebelton</p> 	<p>GIBELTARIK BORIS 2000-12-14 (M) GKC02014 (Ch T GQ) - liver</p> 	<p>DODGE DEL TIRSO 1998-02-14 (M) LOI LO9942918 (Ch IT IT-T, CHIB, Camp. Tr. (Ch GQ)) - bluebelton</p> 
	<p>TOPAZE DE L'ECHO DE LA FORET 2002-05-26 (F) LOF 165658/31063 (TR, CH A) - lemon</p> 	<p>ARIET ALESS SETTER 2000-02-15 (F) LOI LO0058153 - bluebelton</p>	<p>RADENTIS D'ESPANA 1995-05-22 (M) LOE 990823 (Ch IT B, Ch GQ) - lemon</p> 
			<p>ODE DEL SOLE 1993-09-10 (F) LOI ST490145 - liver</p>
			<p>RADENTIS SBRANCO 1991-07-01 (M) LOI ST448908 (Ch IB, Ch. Int. Lav.) - lemon</p> 
			<p>RADENTIS ALA 1994-03-15 (F) LOI ST496649 (Ch T) - lemon</p>
		<p>NIRTIE DE L'ECHO DE LA FORET 1997-06-23 (F) LOF 138882/25781 (CHP CHA TR) - tricolore</p> 	<p>HYPER DE L'ECHO DE LA FORET 1992-01-01 (M) LOF 111469/16750 (CH T, CH A, TR GQ) - lemon</p> 
			<p>IDOLE 1993-12-02 (F) LOF 120952/21094 - bluebelton</p>

Eleveur : Mr Tenailleau David / Propriétaire : Mr Pourcheresse Remy
Puce : 250269802471021
Sang italien (estimation) : 75 %
Estimation des points au pédigrée : 49

Taux de consanguinité (estimation) : 14.2 %

TOPAZE DE L'ECHO DE LA FORET (2 X 2) : 0.125000
RADENTIS GIAN (6,6,6,8,8 X 6,6,6,7,7,7,8,8) : 0.005005
RADENTIS SBRANCO (4 X 4,5) : 0.004150
DECOR LOI (7,7,7,7,7,8 X 7,7,7,7,7,7,8,8,8,8,8,8) : 0.002899
RADENTIS BORG (5,5 X 5,5,6) : 0.000977
DUN DEL MESCHIO (8,8,8,8,8 X 7,8,8,8,8,8) : 0.000793
ALMER (6,6,7 X 6) : 0.000732
RADJAH DE ROC'MIGNON (6,6,8 X 6) : 0.000687
PRINCESSE DU VAL DE L'HYERES (6,7,8 X 7) : 0.000305
ORFEO DELLA TRAPPOLA (5 X 8) : 0.000244
BASSINO (6,7 X 6) : 0.000244
URACK DE GALUCHET (7,7,7,8 X 7,8) : 0.000183
LEM DEL RESEGONE (6,8,8,8 X 8) : 0.000153
RADENTIS DIDO (6,7 X 6,7,7) : 0.000122
ARO (7,7,8,8 X 7) : 0.000061
AMBRA DEL DIANELLA (8,8 X 8,8) : 0.000061
QUELAS (8,8,8,8 X 8,8) : 0.000031
UN DES BRESSANS (8,8 X 8) : 0.000031
JOKER DU MONT BILY (8,8 X 8) : 0.000031

Résultats expositions

Lieu	Date	Classe	Juge	Qualif.	Pts
FR MARMANDE (SPE)	2016-05-22	COM	M. JULIEN Jean-Philippe	TB	4
61 cm, bâti dans un carré, très bonne tête, un peu chargé en babine, du fanon épaule assez droite					
Total des points					
					4



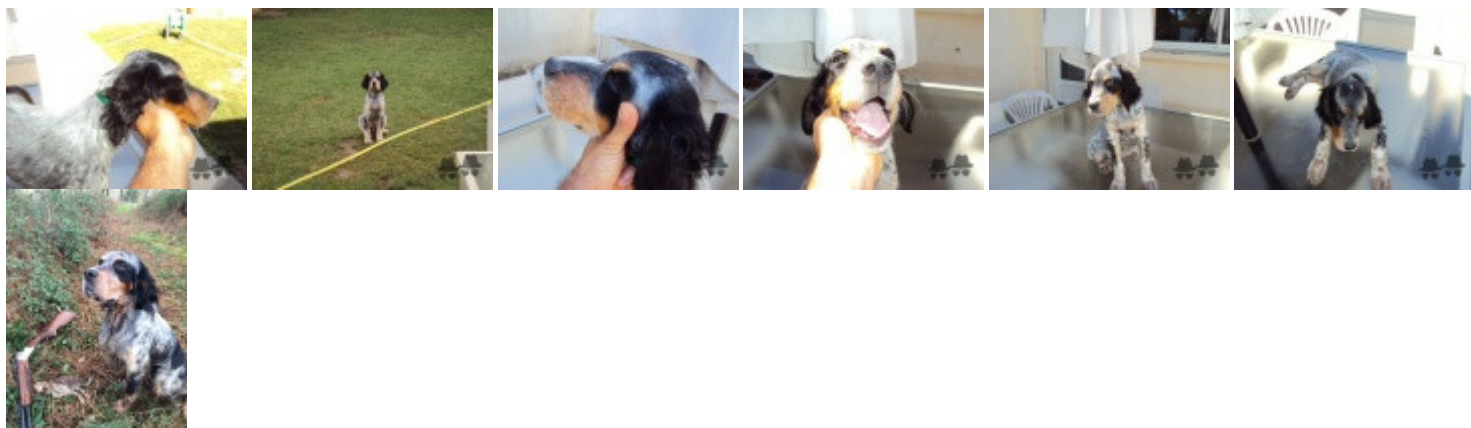

Note : les données ne sont pas garanties. Elles ont été entrées par les membres sans garantie d'exactitude.