









**FURKANNE DU CREUX DU PAILLOT**

2010-04-11 (F) LOF 209168/43092  
 Couleur : Fau.PBl.Env. (lemon) / Dyspl. : B  
[fiche affixe](#)



<p>Père  <a href="#">VAUBAN DU MAS D'EYRAUD</a>          2004-05-25 (M)          LOF 176261/28933          (TR CHP VVOF/FTP)          - lemon</p> 	<p><a href="#">RADENTIS SENNA</a> 2003-01-02 (M)          LOI LO0366867 - bluebelton</p>	<p><a href="#">RADENTIS NOMAR</a> 1998-03-22 (M)          LOI LO98133353 ((CHGQ CHITF / CHIT.B)) - liver</p> 	<p><a href="#">RADENTIS SBRANCO</a>          1991-07-01 (M) LOI ST448908 (CH IB, Ch. Ital. Lav.) - lemon</p> 
	<p><a href="#">ROMANCE DU VAL DU RUTH</a>          2000-05-10 (F) LOF 153660/28766 (Ch P) - lemon</p> 	<p><a href="#">ASIA</a> 2000-01-27 (F) LOI LO0055139 - lemon</p>	<p><a href="#">KELLI DELLA MARIKA</a> 1995-08-06 (F) LOI ST530204 (Ch. Ital. Lav.) - bluebelton</p> 
		<p><a href="#">LAZZI DE MALAUSE</a> 1995-12-15 (M)          LOF 130695/20981 (CHP TR CH.T.) - lemon</p> 	<p><a href="#">SUN</a> 1994-06-01 (M) LOI ST508344 - bluebelton</p> <p><a href="#">CORA</a> 1997-04-25 (F) LOI LO982703 - bluebelton</p>
		<p><a href="#">NEVA DU VAL DU RUTH</a> 1997-11-30 (F) LOF 141374/27189 - lemon</p>	<p><a href="#">GEX DU VAL DU RUTH</a> 1991-08-30 (M)          LOF 111219/15890 (TR GQ) - lemon</p> <p><a href="#">HEIDI DU VIEUX SAULE</a> 1992-06-16 (F) LOF 114451/20822 - lemon</p> <p><a href="#">GEX DU VAL DU RUTH</a> 1991-08-30 (M)          LOF 111219/15890 (TR GQ) - lemon</p> 
			<p><a href="#">LYANE DU VAL DU RUTH</a>          1995-09-17 (F) LOF 129837/23285 - lemon</p>

<p>Mère</p> <p><b>BRAISE DU VALLON DE FONGRANE dite BELKA</b> 2006-05-08 (F) LOF 185937/36248 (TAN) - lemon</p> 	<p><b>SWANN DE L'ECHO DE LA FORET</b> 2001-05-13 (M) LOF 160972/26406 (TR) - bluebelton</p> 	<p><b>RADENTIS D'ESPANA</b> 1995-05-22 (M) LOE 990823 (Ch IT B, Ch GQ) - lemon</p> 	<p><b>RADENTIS SBRANCO</b> 1991-07-01 (M) LOI ST448908 (CH IB, Ch. Int. Lav.) - lemon</p>
	<p><b>TOUPIE DE MALAUSE</b> 2002-01-08 (F) LOF 163069/31390 (TAN) - lemon</p>	<p><b>NIRTIE DE L'ECHO DE LA FORET</b> 1997-06-23 (F) LOF 138882/25781 (CHP CHA TR) - tricolore</p> 	<p><b>OLAF DE MALAUSE</b> 1998-08-20 (M) LOF 145842/23136 - lemon</p>
		<p><b>LAZZI DE MALAUSE</b> 1995-10-08 (F) LOF 130133/24422 - bluebelton</p>	<p><b>LAZZI DE MALAUSE</b> 1995-12-15 (M) LOF 130695/20981 (CHP TR CH.T.) - lemon</p>
			<p><b>FLIN DEL VALLE DE MENA</b> 1991-09-28 (M) LOF 122559/17520 (TR) - bluebelton</p>
			<p><b>DIVA</b> 1986-05-05 (F) LOF 91491/13448 (TR) - lemon</p>

Eleveur : Ficagna David / Propriétaire : Lovet Durbet Jean Christophe (0625231813, jeanchristophe.lovat@free.fr)  
Sang italien (estimation) : 83 %  
Estimation des points au pédigrée : 24

## Taux de consanguinité (estimation) : 4.7 %

**LAZZI DE MALAUSE** (3 X 4) : 0.016113  
**RADENTIS SBRANCO** (4 X 4) : 0.008301  
**RADENTIS BORG** (5,5 X 5,5) : 0.005859  
**DECOR LOI** (6,6,7,7,7,7,7,8,8 X 7,7,7,7,7,8,8) : 0.004425  
**GEX DU VAL DU RUTH** (4,4 X 5) : 0.004028  
**RADENTIS GIAN** (6,6,6,7 X 6,6,7,8,8) : 0.002930  
**DUN DEL MESHIO** (7,7,7,8,8,8,8,8,8,8,8 X 8,8,8,8,8) : 0.001862  
**AOSTE DE KERFEUIL** (5,5,5 X 6) : 0.000977  
**DEM** (6,6,6,7 X 7,8,8) : 0.000977  
**ARO** (7,7,8 X 7,8) : 0.000305  
**ROVAL MOZART** (5,5,7 X 6) : 0.000252  
**RADENTIS DIDO** (6 X 6,7) : 0.000244  
**ALMER** (7 X 6,8) : 0.000244  
**JOKER DU MONT BILY** (7,7,7 X 8,8) : 0.000183  
**RALF DEL DIANELLA** (7,8 X 7) : 0.000183  
**OLAF DEI TRE PONTI** (7 X 7,8) : 0.000122  
**NEDA DEL DIANELLA** (7,8 X 7) : 0.000122  
**MUR** (7,7 X 8,8) : 0.000122  
**IVA DE KERFEUIL** (8,8,8 X 8) : 0.000092  
**LEM DEL RESEGONE** (8,8 X 8,8) : 0.000061

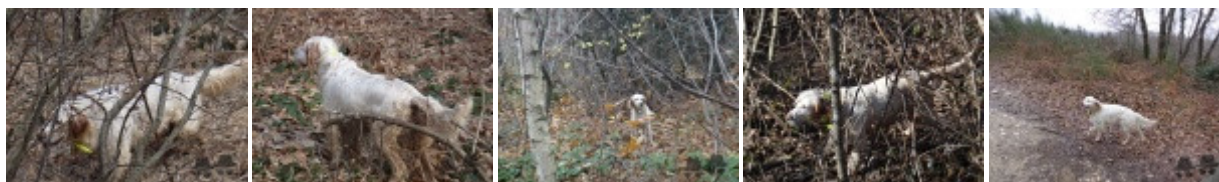

Note : les données ne sont pas garanties. Elles ont été entrées par les membres sans garantie d'exactitude.