

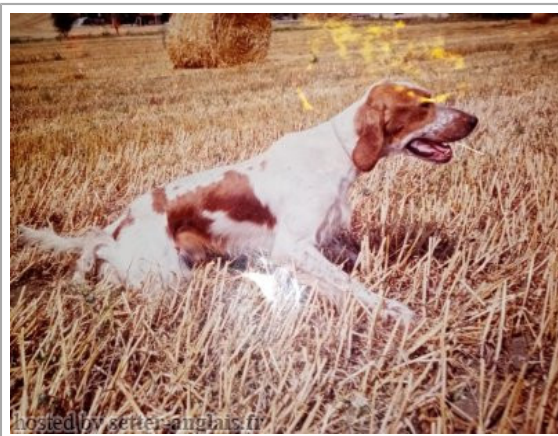



LIZ

2002-07-12 (M) LOI LO02159874

Couleur : Bianco Arancio (lemon) / Titres : Ch. Ital. Lav., Ch. Int. Lav., Camp. Ripr.



Père AKIM 2000-03-15 (M) LOI LO0088320 - lemon	BIRBO 1991-03-05 (M) LOI ST437983 - lemon	GAVIS ZORRO 1986-07-01 (M) LOI ST334650 - MASCHERA APERTA PICCOLA TOPPA AL	 RADENTIS GIAN 1983-01-02 (M) LOI ST258470 (Ch. Ital. Lav., Ch. Int. Lav., Camp. Ripr.) - lemon
	EMI 1997-05-01 (F) LOI LO98114841 - lemon	DUM DELLA STANDIANA 1994-05-15 (M) LOI ST509412 - lemon	EVELYNE 1989-04-24 (F) LOI ST394265 - lemon
Mère JOESIANE 2001-05-30 (F) LOI LO01128842 - lemon	TARO DEI FELINI 1994-05-26 (M) LOI ST506181 (Ch Italie T, Ch IT T, Camp. Tr. (Ch GQ)) - tricolore 	ASTRA 1993-05-21 (F) LOI ST485391 - tricolore	 LORD DI VALLE MONTELORO 1988-05-10 (M) LOI ST374684 - bluebelton ETTA DEL VARO 1991-06-30 (F) LOI 448565 - bluebelton MARTIN DEL SASSOVIVO 1991-03-23 (M) LOI ST437996 (Ch. Ital. Lav., Ch. Int. Lav.) - lemon MEGGY DEL SASSOVIVO 1988-05-01 (F) LOI ST385832 - tricolore
	ALICE 2000-03-15 (F) LOI LO0088318 - lemon	NEGLUS 1988-09-05 (M) LOI ST382982 (Camp. Tr. (Ch GQ), Camp. Int. Lav (Ch I T)) - bluebelton 	FELON 1989-03-10 (F) LOI ST395620 - tricolore
		BIRBO 1991-03-05 (M) LOI ST437983 - lemon	GAVIS ZORRO 1986-07-01 (M) LOI ST334650 - MASCHERA APERTA PICCOLA TOPPA AL EVELYNE 1989-04-24 (F) LOI ST394265 - lemon
		EMI 1997-05-01 (F) LOI LO98114841 - lemon	DUM DELLA STANDIANA 1994-05-15 (M) LOI ST509412 - lemon ASTRA 1993-05-21 (F) LOI ST485391 - tricolore

Eleveur : Secondari Enrico / Propriétaire : Testaguzza Ercole

Tatouage : 2PG1258

Estimation des points au pédigrée : 25

Taux de consanguinité (estimation) : 15.1 %

BIRBO (2 X 3) : 0.066803
EMI (2 X 3) : 0.062897
DUN DEL MESHIO (5,6,7,7,7,8,8,8 X 6,6,6,7,7,7,8,8,8) : 0.008362
LEM DEL DIANELLA (5 X 4,6) : 0.004150
DECOR LOT (5,5,6,7 X 6,6,7,8) : 0.002441
RADENTIS GIAN (4,6 X 5,7) : 0.002075
CRISMANIOLAE (6,7,7,8,8,8,8,8 X 7,7,7,7,8,8,8,8) : 0.001648
ECCO DI CEREIA (6,6,6 X 7,7,7) : 0.000977
LEM DEL RESEGONE (7,8,8,8 X 6,7,8) : 0.000305
ALMAR LEDA (6,7,8,8,8,8 X 7,7,7,8,8,8) : 0.000275
ROMAN DEGLI ODDO (7,7 X 6,8,8) : 0.000244
MERI DEL DIANELLA (7,7 X 6,8,8) : 0.000244
CRISMANI DIK (8,8,8 X 8,8) : 0.000183
TRUEBA DELLA FAGIANA (7,8 X 8,8,8,8) : 0.000092
DASH (7,8,8 X 8) : 0.000061
ALMAR DARMA (7,8,8 X 8,8,8) : 0.000061
ROMEL (7 X 8,8) : 0.000061
LITZ (7,8,8 X 8) : 0.000061
ALMAR ORION (7 X 8,8) : 0.000061
ARTU (7,8 X 8) : 0.000031
ARNO II DI VAL D'IDICE (8 X 8) : 0.000031
BIRSA (7,7,7,8 X 8,8,8) : 0.000031



Note : les données ne sont pas garanties. Elles ont été entrées par les membres sans garantie d'exactitude.

