

LEIOANDI XOL

2013-01-10 (M) LOI LO1468388

Couleur : BIANCO NERO (bluebelton) / Titres : TR GQ
[fiche affixe](#)

Père
LEIOANDI CIRO
2009-07-01 (M)
LOE 1896997
(CH GQ)
- bluebelton

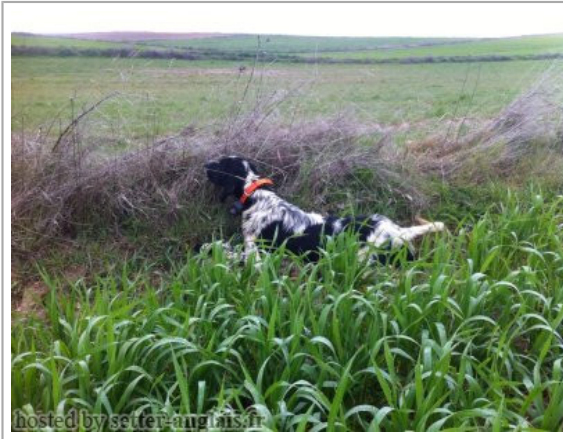
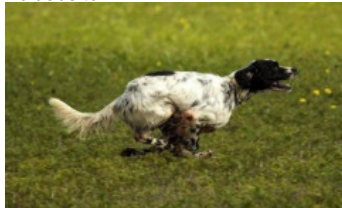

DENDABERRI JAI 2007-03-12 (M)
LOE 1704343 (TrCP, TrPR, TrBC) -
bluebelton



TALI 2002-01-13 (F) LOI LO0275459 -
tricolore



PALAZIENSIS RAMBO 1999-11-01
(M) LOI LO0060896 (Ch W0F/ICH, IT T,
ITF, Camp. Tr. (Ch GQ), CH(ES)T, CH(GB)T) -
lemon



UMBLANA DEL CAVALDROSSA
2000-06-01 (F) LOI LO0336882 -
bluebelton



NERO 1997-03-29 (M) LOI
LO9817889 (Ch T, Ch GQ) - bluebelton



SHIFFER 1996-07-13 (F) LOI
ST547867 - bluebelton



PALAZIENSIS PEPE
1997-07-03 (M) LOI
LO99203608 - liver

LADY 1994-04-30 (F) LOI ST499069
(Ch A) - bluebelton



ZERO 1991-08-14 (M) LOI
ST449780 - bluebelton

QUARTA DEL CAVALDROSSA (F)
SHSB529576



GUFO DI VAL DI CHIANA
1994-04-01 (M) LOI
ST514177 (Ch GQ) -
bluebelton







KELLI 1992-06-18 (F)
LOI ST466220 -
bluebelton



**FRANCINI'S
ROCKY**
1989-02-25
(M) LOI
ST409893 (Ch.
Int. Lav., Ch. Ital. Lav.) - bluebelton

FRANCINI'S BRIGITTE 1994-03-01
(F) LOI ST501610 - tricolore

<p>Mère <u>NEGRITA DI VAL DI CHIANA</u> 2010-03-16 (F) LOI LO10101049 - bluebelton</p>	<p><u>KAPO'</u> 2003-11-10 (M) LOI LO0439835 (Ch IT GQ) - bluebelton</p> 	<p><u>NERO</u> 1997-03-29 (M) LOI LO9817889 (Ch T, Ch GQ) - bluebelton</p> 	<p><u>GUFO DI VAL DI CHIANA</u> 1994-04-01 (M) LOI ST514177 (Ch GQ) - bluebelton</p> 	
	<p><u>SIRYA</u> 2002-01-12 (F) LOI LO0263150 - tricolore</p>	<p><u>KYBA</u> 1998-01-01 (F) LOI LO98118951 - lemon</p>	<p><u>VANGOGH DELL'AD MONTES</u> 1992-07-30 (M) LOI ST463291 (Camp. Ripr.) - bluebelton</p>	<p><u>KELLI</u> 1992-06-18 (F) LOI ST466220 - bluebelton</p> 
	<p><u>ENEA DELLA TORRE ANTICA</u> 1996-06-12 (M) LOI ST549296 - bluebelton</p>	<p><u>NEGUS</u> 1988-09-05 (M) LOI ST382982 (Camp. Tr. (Ch GQ), Camp. Int. Lav (Ch I T)) - bluebelton</p> 	<p><u>SARA</u> 1989-04-30 (F) LOI ST395811 - bluebelton</p>	<p><u>SENNA DELLA TERRA ROSSA</u> 1992-01-03 (F) LOI ST533625 - bluebelton</p>
	<p><u>ZARA DELLA MARCIOLA</u> 1999-04-22 (F) LOI LO0024685 - bluebelton</p>	<p><u>FELI</u> 1992-03-05 (M) LOI ST459405 - tricolore</p>	<p><u>ICIRA</u> 1993-06-20 (F) LOI ST492284 - bluebelton</p>	

Propriétaire : G. Rovera
LOE 2123566, LOI LO1468388,
Conductore: Fernandez
Puce : 981100002862855
Estimation des points au pédigrée : 42

Taux de consanguinité (estimation) : 5 %

NERO (3 X 3) : 0.031372
NEGUS (5,5 X 4,5) : 0.009766
LEM DEL RESEGONE (7,8,8,8,8,8 X 6,7,7,8,8,8,8,8,8) : 0.002655
DECOR LOT (6,8,8 X 6,6,7) : 0.001221
DUN DEL MESCIO (7,8,8,8,8 X 7,8,8,8,8,8) : 0.000916
ROVAL MOZART (7,8 X 5) : 0.000732
OLAF DEI TRE PONTI (6,7 X 6) : 0.000732
RALF DEL DIANELLA (7 X 5,7,7) : 0.000610
MERA DELL'ORSONE (7,8 X 6,8,8,8,8,8) : 0.000580
DEM (6 X 7) : 0.000244
FRANCINI'S RAS (6 X 7) : 0.000244
RUDY DEL DIANELLA (6 X 7) : 0.000244
ARTU (8,8,8 X 8,8,8) : 0.000214
DIK DELLA MARCIOLA (6,7 X 8) : 0.000122
MAGIS GIM (7 X 7) : 0.000122
FRANCINI'S PEGGY (7,8,8 X 7) : 0.000122
ARNO II DI VAL D'IDICE (8,8 X 8) : 0.000061
FRANCINI'S VANITY (7,7 X 8) : 0.000061
ORFEO DELLA TRAPPOLA (7,8 X 7) : 0.000061
HERIC DEL VO' (8 X 8) : 0.000031
MISS 3 DELLE VALLATE (8,8 X 8) : 0.000031



Résultats concours

Lieu	Date	Type	Epreuve N°	Juge	Conducteur
ES <u>OSUNA</u>	2015-02-05	Grande Quête	couple 2	Verdiani, Provost-González	
RS <u>NIS</u>	2015-03-10	Grande Quête	couple 1	NIKOLIC-TOSOVIC-VERDIANI	
RS <u>NIS-PROVA GIOVANI</u>	2015-03-11	Grande Quête	couple 2	MITROVIC-NARGAUD-PONIREAS	
FR <u>PARVILLERS</u> Ouvert	2015-03-24	Grande Quête	couple 1	MAURY, PACIONI, URRRA	PABLO FERNAN IGLESIA
FR <u>PARVILLERS</u> Ouvert	2015-03-25	Grande Quête	couple 2	DEFRENEIX, TORTORA, PROVOST	PABLO FERNAN IGLESIA
FR <u>DROUPT ST BASLE</u> Ouvert	2015-03-28	Grande Quête	couple 1	SORMAZ KUKCEVIC, VERDIANI, MITROVIC(P)	FERNANDEZ PABLO
RS <u>SERBIA</u>	2015-12-03	Grande Quête	couple 2	FAITAS NICOLAS-PROCACCINI AMERICO-SESTIC	FERNANDEZ
Total des points <u>Challenge Setter-anglais.fr 2015</u>					
RS <u>NIS</u>	2016-03-04	Grande Quête	couple 4	NIKETIC - RONCHI - URRRA	FERNANDEZ
RS <u>NIS</u>	2016-03-05	Grande Quête	couple 7	AVLONITIS - BONACINA - NIKOLIC	FERNANDEZ
RS <u>NIS</u>	2016-03-08	Grande Quête	couple 6	DIGIANO - MARELLI - MIREOVIC	FERNANDEZ
RS <u>NIS</u>	2016-03-12	Grande Quête	couple 4	AGOSTEO - BALDUCCI - LJEPOJA	FERNANDEZ
IT <u>FERMO</u> Ouvert	2016-06-15	caille	couple 1	CORRADETTI SILVIO/BALESTRA PIERO/CATALDI LUIGI	

IT AVELLINO Ouvert 2016-06-26 caille couple 1 RIVA LIDIO/ROSA RICCARDO/BALDUCCI FRANCESCO

Total des points [Challenge Setter-anglais.fr 2016](#)

ES <u>JEREZ</u>	2017-02-10	Grande Quête	couple	1	Urra (P), Testa, Anakabe	Fernandez
RS <u>NIS</u>	2017-03-03	Grande Quête	couple	5	CORNUS FRANGINI MITROVIC	Fernandez
RS <u>NIS</u>	2017-03-08	Grande Quête	couple	3	BORSELLI MARELLI VASIC	Fernandez
RS	2017-11-21	Grande Quête	couple			
RS	2017-11-23	Grande Quête	couple			
RS	2017-11-29	Grande Quête	couple			
RS	2017-12-02	Grande Quête				

Total des points [Challenge Setter-anglais.fr 2017](#)

ES <u>JEREZ</u> Ouvert	2018-02-04	Grande Quête	couple	2		FERNANDEZ
ES <u>JEREZ</u> Ouvert	2018-02-05	Grande Quête	couple	3		FERNANDEZ
ES <u>JEREZ</u> Ouvert	2018-02-10	Grande Quête	couple	2		FERNANDEZ
RS <u>NIS</u> Ouvert	2018-03-08	Grande Quête	couple	5	DJORDJEVIC G - DJORDJEVIC Z - IVANOVIC	FERNANDEZ
RS <u>NIS</u> Ouvert	2018-03-13	Grande Quête	couple	6	AGOSTEO - DONATUCCI - TOSOVIC	FERNANDEZ
RS <u>NIS</u> Ouvert	2018-03-15	Grande Quête	couple	2	JASARI-MISLJENOVIC - PACIONI	FERNANDEZ
FR <u>CHAMPIONNATS D'EUROPE</u> Spéciale	2018-04-04	Grande Quête	couple	1	NARGAUD - AVLONITIS - GUILHEMJOUAN	FERNANDEZ

Total des points [Challenge Setter-anglais.fr 2018](#)

ES <u>MARCHENA</u>	2020-02-15	Grande Quête	couple	2	COLLODORO (P), CAMBON, SOUBIELLE	SERRATO
--------------------	------------	--------------	--------	---	----------------------------------	---------

Total des points [Challenge Setter-anglais.fr 2020](#)

Total des points

Coefficients : solo x1, couple x2 / GT x1, GN x2, GS (bécasse, bécassine) x2, GS montagne x3, Printemps x2, Grande Quête x4



Note : les données ne sont pas garanties. Elles ont été entrées par les membres sans garantie d'exactitude.

