

KARMELA DE LA CORA RAYYA

2011-05-21 (F) LOE 2042764
 Couleur : Blanco e Hgado (liver)
[fiche affixe](#)



Père
JONAS DE LA CORA RAYYA
 2008-12-10 (M)
 LOE 1813687
 - lemon



JAI DE BOSENDE (M) LOE 1668130

ELOISA DE LA CORA RAYYA (F)
 LOE 1432570

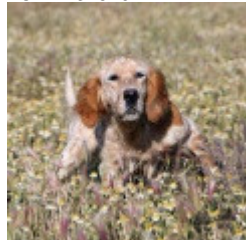

YAKI DE BOSENDE (M) LOE
 1436569

NACA DE BOSENDE (F) LOE
 1405814

RAPIDO DE COPILLA (M) LOE
 1240455 (TrCP(E.05))



PERLA (F) LOE 1132024

RADENTIS D'ESPANA
 1995-05-22 (M) LOE
 990823 (Ch IT B, Ch GQ)
 - lemon



**NACA DE LOS
 DESMONTES**
 1997-08-28 (F) LOE
 869145 (Tr CP, Tr PR,
 CHCp, CHIT)



TITO 1998-06-08 (M)
 LOE 1109111 (TrGB(E.02)) -
 lemon



**NACA DE LOS
 DESMONTES**
 1997-08-28 (F) LOE
 869145 (Tr CP, Tr PR,
 CHCp, CHIT)







FLECHI (M) LOE 1073016

**MUSA DE
 PLAYABARRI**
 1997-11-10 (F) LOE
 965102 - bluebelton



IHOR DE PLAYABARRI (M) LOE
 601128

GAMA DE LA MAZORRA (F) LOE
 468849

<p>Mère <u>GISTREDO HIRA</u> 2008-07-29 (F) LOE 1799581 - Liver</p> 	<p><u>RADENTIS CLIQ</u> 2003-05-20 (M) LOE 1454658 (Tr.GB(E.06)) - liver</p> 	<p><u>RADENTIS BOSS</u> 1997-01-13 (M) LOI ST559823 - lemon</p> 	<p><u>RADENTIS SBRANCO</u> 1991-07-01 (M) LOI ST448908 (CH IB, Ch. Int. Lav.) - lemon</p>
	<p><u>ACALIA DE BAYARA</u> (F) LOE 1507059</p>	<p><u>RADENTIS NADA</u> 1999-07-10 (F) LOI LO0017824 - liver</p>	<p><u>ODE DEL SOLE</u> 1993-09-10 (F) LOI ST490145 - liver</p>
	<p><u>NASH DU POULIT SAN DANIS</u> 1997-01-01 (M) LOF 136341/25088 (TR CHP CH.T. CHITF CHP CHT. CHIT. CH.T. CHITF / CHBE.B CHES.B) - bluebelton</p> 	<p><u>JORDY DE CODORNIS</u> 1994-01-05 (M) LOF 121290/18225 (TR) - bluebelton</p>	<p><u>MAFALDA</u> 1994-07-15 (F) LOI ST508805 - bluebelton</p>
	<p><u>HELLEN DELLA CAVIAGA</u> 1999-04-12 (F) LOE 1121318 - bluebelton</p>	<p><u>GLORIA DE KERFEUIL</u> 1991-07-14 (F) LOF 110051/19079 (TR) - lemon</p>	<p><u>FRANCINI'S LUCA</u> 1989-07-08 (M) LOI ST404483 (Ch. Ital. Lav., CH GQ, Ch. Int. Lav., Camp. Ripr.) - tricolore</p> 
		<p><u>AXE DELLA CAVIAGA</u> 1995-05-15 (F) LOI ST525111 - bluebelton</p>	

Eleveur : Gaspar Jiménez Ruiz
Sang italien (estimation) : 88 %
Estimation des points au pédigrée : 5

Taux de consanguinité (estimation) : 2.7 %

RADENTIS SBRANCO (5 X 4,4) : 0.008301
DECOR LOTI (6,7,7,7,7,8,8,8,8 X 7,7,7,7,7,7,7) : 0.006592
DUN DEL MESCHIO (8,8,8,8 X 6,7,7,7,8,8,8,8) : 0.002014
RADENTIS GIAN (7,7,7 X 6,6,6,6) : 0.001953
FRANCINI'S LUCA (7,7 X 4) : 0.001953
RADENTIS BORG (6,6 X 5,5) : 0.001953
ARNO (5 X 5) : 0.001953
OLAF DEL TRE PONTI (7,8,8 X 7,7) : 0.000488
RADENTIS DIDO (7,8,8 X 6,6) : 0.000488
DEM (8,8 X 5,6,6) : 0.000488
LEM DEL RESEGONE (7 X 7,7,8,8,8,8) : 0.000488
ATOS DELLE TORRICELLE (7 X 6) : 0.000244
BASSINO (8,8 X 7) : 0.000122
FRANCINI'S ODETTA (8 X 6) : 0.000122
FRANCINI'S ASTON (8 X 6) : 0.000122
MUR (8 X 8) : 0.000031

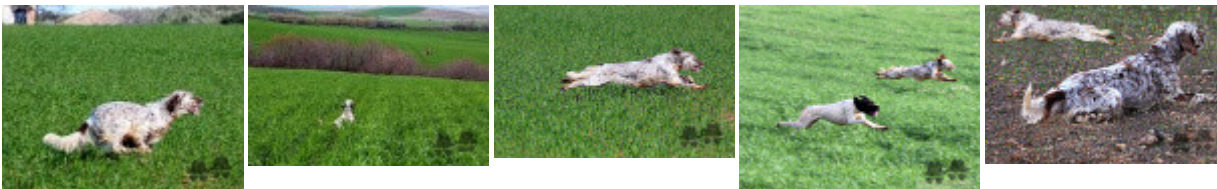

Note : les données ne sont pas garanties. Elles ont été entrées par les membres sans garantie d'exactitude.