

**JOYE 2 DU SENTIER DES LUTINS**

2014-10-31 (F) LOF 237154/48389

Couleur : Noi.PBl.Env (bluebelton) / Titres : TAN, Ch P, TR, CH IT / Dyspl. : B  
[fiche affixe](#)

Père  
**GREKO DU SENTIER DES LUTINS**  
2011-06-01 (M)  
LOF 216125/36545  
(TRGQ CHGQ)  
- bluebelton



**VERDI DE LA PASSEE DE L'EPERON**  
2004-03-05 (M) LOF  
174987/28537 (TRGQ TR) - lemon



**AKXEL DU SENTIER DES LUTINS**  
2005-06-01 (F) LOF 181158/34973  
(CHP -TRGQ -TR) - bluebelton



**FIERO** 1996-08-10 (M) LOI ST551356  
(CHGQ, Ch ITF, Ch IB, Ch ITT) - lemon



**RHÉA DE LA PASSEE DE L'EPERON**  
2000-09-08 (F) LOF  
156056/29333 - lemon



**RADENTIS ZUM** 2002-07-08 (M) LOI  
LO02161851 (Camp. Tr. (Ch GQ), Camp.  
Int. Lav., Camp. Ital. Lav.) - lemon



**BRILLA DELLA VECCHIA IRLANDA**  
2003-08-01 (F) LOF 176519/32650  
(TR) - bluebelton



**ARNO** 1988-04-17  
(M) LOI ST374735  
(Ch. Int. Lav., Camp.  
Ripr., Ch. Ital. Lav.) -  
lemon



**INDIRA** 1990-06-01  
(F) LOI ST423625 (Ch  
IT) - lemon



**RADENTIS D'ESPANA**  
1995-05-22 (M) LOE  
990823 (Ch IT B, Ch GQ)  
- lemon

**NINA DE L'ARTZ** 1997-04-07 (F) LOF  
137230/25102 (TR, CHES.B, CHIT.B) -  
bluebelton



**FIERO** 1996-08-10  
(M) LOI ST551356  
(CHGQ, Ch ITF, Ch IB, Ch  
ITT) - lemon











**GIBELTARIK  
BLONDIE**  
2000-12-11 (F) LOI  
LO02122551 (CHIT.T)  
- lemon



**RADENTIS COBRA**  
2000-06-30 (M) LOI  
LO0128791 (Camp. Tr.  
(Ch GQ)) - lemon

**GEA** 1996-02-13 (F) LOI ST540438 -  
bluebelton

<p>Mère</p> <p><b>EOLE DU SENTIER DES LUTINS</b> 2009-10-23 (F) LOF 207323/40697 (CH P, TR) - bluebelton</p> 	<p><b>LORD DEL ZAGNIS</b> 2002-09-30 (M) LOI LO02167262 (Ch. Ital. Lav., CH GQ, Ch. Int. Lav.) - lemon</p> 	<p><b>RAMBO DEL ZAGNIS</b> 1994-12-29 (M) LOI ST514955 (Ch. Ital. Lav.) - tricolore</p> 	<p><b>ASOR</b> 1986-03-09 (M) LOI ST332119 (Ch. Int. Lav., Ch. Ital. Lav., CH GQ) - bluebelton</p>
	<p><b>AKXEL DU SENTIER DES LUTINS</b> 2005-06-01 (F) LOF 181158/34973 (CHP -TRGQ -TR) - bluebelton</p> 	<p><b>LILLA DEL ZAGNIS</b> 1993-11-18 (F) LOI ST492677 - tricolore</p>	<p><b>SELLEY</b> 1991-05-24 (F) LOI ST443391 - lemon</p>
	<p><b>RADENTIS ZUM</b> 2002-07-08 (M) LOI LO02161851 (Camp. Tr. (Ch GQ), Camp. Int. Lav., Camp. Ital. Lav.) - lemon</p> 	<p><b>LARA</b> 1989-08-30 (F) LOI ST415568 - bluebelton</p>	<p><b>FIERO</b> 1996-08-10 (M) LOI ST551356 (CHGQ, Ch ITF, Ch IB, Ch ITT) - lemon</p> 
	<p><b>BRILLA DELLA VECCHIA IRLANDA</b> 2003-08-01 (F) LOF 176519/32650 (TR) - bluebelton</p> 	<p><b>GIBELTARIK BLONDIE</b> 2000-12-11 (F) LOI LO02122551 (CHIT.T) - lemon</p> 	<p><b>RADENTIS COBRA</b> 2000-06-30 (M) LOI LO0128791 (Camp. Tr. (Ch GQ)) - lemon</p> 
		<p><b>GEA</b> 1996-02-13 (F) LOI ST540438 - bluebelton</p>	

[ [Lien...](#) ] / Eleveur : FRELAND PATRICK / Propriétaire : BRUNO CHAILLOU (0647084899, cbruno.85@hotmail.fr)  
TAN+. Vainqueur de la coupe de france en équipe bretagne ,Joye à fait partie des 4 derniers chiens pour le barrage finale de la cfn.  
Trialer de printemps au CAC, Lice recommandée 4/6 csa.  
3 ème échelle des valeurs solo printemps 2017.  
2 ème échelle des valeurs solo femelles 2017.  
ADN=compatible Père.  
Taille : 55 cm  
Cotation : 4  
Puce : 250269802335422  
Dépôt ADN  
Sang italien (estimation) : 98 %  
Estimation des points au pédigré : 70

## Taux de consanguinité (estimation) : 16.6 %

**AKXEL DU SENTIER DES LUTINS** (2 X 2) : 0.134319  
**FIERO** (3,4 X 4) : 0.015778  
**ARNO** (4,5,5,6 X 5,5,6) : 0.005859  
**RADENTIS GIAN** (5,6,7,7,8,8,8,8,8 X 6,8,8,8,8,8) : 0.002205  
**RADENTIS SBRANCO** (5,6,6 X 6,6) : 0.002075  
**DECOR LOT** (6,7,7,8,8,8,8,8,8,8,8 X 7,8,8,8,8) : 0.001343  
**EMO DELLA TRAPPOLA** (7,8 X 5,6,7,7,8) : 0.001282  
**FLAY DEL DIANELLA** (7,8 X 5,6,7,8) : 0.001099  
**DUN DEL MESCHIO** (7,8,8,8,8,8 X 7,8,8) : 0.000610  
**RADENTIS BORG** (6,6,7,7 X 7,7) : 0.000488  
**MORGAN** (7,8,8 X 7,8,8) : 0.000244  
**ORFEO DELLA TRAPPOLA** (8,8 X 6,7,8,8) : 0.000244  
**VAVA DEL TIDONE** (7,8,8 X 8,8,8) : 0.000122  
**HALOA DELLA VECCHIA IRLANDA** (6,7,7,8,8 X 7,7,8,8) : 0.000122  
**BRUNA DELLA MARCIOLA** (7,8,8,8 X 8,8,8) : 0.000122  
**ATOS DELLE TORRICELLE** (7,8,8,8 X 8,8,8) : 0.000122  
**RADENTIS DIDO** (7,8,8,8 X 8,8) : 0.000061



## Résultats concours

Lieu	Date	Type	Epreuve N°	Juge	Conducteur	Qualif.	Pts
FR <b>MAURON</b>	2016-07-09	TAN		JACQUES RAFFIN		TAN	0
FR <b>jozérand</b>	2016-08-14	CFN	solo	Michel le goff	dubillot stéphane	1 EXC	10
FR <b>jozérand</b>	2016-08-15	CFN	solo	Bernard cornus	dubillot stéphane	3 EXC	8
Total des points <a href="#">Challenge Setter-anglais.fr 2016</a>							18
FR <b>FIENVILLERS</b> Spéciale	2017-03-25	Printemps	solo	2 KERSPERN JACQUES	TENAILLEAU DAVID	1 EXC	20
L'allure et le port de tête sont excellents. Fait preuve d'entreprise, notamment en allant chercher loin sur la droite, un excellent point. Le début de parcours manque cependant trop de méthode pour aller outre.							
FR <b>FIENVILLERS</b> Spéciale	2017-03-26	Printemps	solo	1 BERTHELOT PATRICK	TENAILLEAU DAVID	CACT	24

Un point au décollé, un point à la troisième minute, un point à la sixième minute, un point à la neuvième minute, soit 4 points en style, sage envol et feu sur 2 couples et 2 isolés. Les allures de race sont excellentes. L'amplitude de la quête est grande sur les côtés, la chienne est brillante. Un parcours d'anthologie: CAC of course.

FR <b>BONNIERES</b> Ouvert	2017-04-02	Printemps	solo	8	LASSANDRE	TENAILLEAU DAVID	3 TB	8
FR <b>OURVILLE EN CAUX</b> Ouvert	2017-04-11	Printemps	solo	5	DUBROCA	TENAILLEAU DAVID	2 EXC	18
FR <b>LE BOURG DUN</b> Ouvert	2017-04-13	Printemps	solo	4	LASSANDRE	TENAILLEAU DAVID	RCACT	22
Total des points <a href="#">Challenge Setter-anglais.fr 2017</a>								92
ES <b>jerez</b> Ouvert	2018-02-06	Printemps	couple			tenailleau david	2 EXC	36
FR <b>MESSAS (POINTER CLUB)</b> ICVO	2018-03-10	Printemps	couple	1	LEICKMAN, MONTIGNY	TENAILLEAU DAVID	4 TB	16
FR <b>ROSIERES EN SANTERRE</b> ICVO	2018-03-24	Printemps	couple	1	M. BEILLARD, M. CORNUS	TENAILLEAU DAVID	4 EXC	28
Parcours dans la note. Un excellent point sage envol et feu. L'ensemble du parcours ne pouvait prétendre aux trois premières places.								
FR <b>ROSIERES EN SANTERRE</b> ICVO	2018-03-25	Printemps	couple	2	M. EUZEN, M. COUREL	TENAILLEAU DAVID	4 TB	16
Total des points <a href="#">Challenge Setter-anglais.fr 2018</a>								96
ES <b>JEREZ DE LA FRONTERA</b>	2019-02-11	Printemps	couple	2	DRAIN-CORNUS	David TENAILLEAU	3 EXC	32
FR <b>PAYS BIGOUDEN</b> Ouvert	2019-03-03	Printemps	couple	2	COATMELLE(P)-KESPERN	TENAILLEAU DAVID	EXC	28
FR <b>MESSAS</b> ICVO	2019-03-10	Printemps	couple	1	LECLERC J, GUILBERT Y	TENAILLEAU DAVID	CACT	48
FR <b>ORMES</b> ICVO	2019-03-18	Printemps	couple	1	SOUSTRE, BOUEE (P)	TENAILLEAU DAVID	RCACIT	52
FR <b>TORCY(REDCLUB)</b> ICVO	2019-03-21	Printemps	couple	1	SOUSTRE (P), GOTTI M.	TENAILLEAU DAVID	CACT	48
FR <b>OURSSEL-MAISON</b> Spéciale	2019-03-24	Printemps	couple	3	M. PANAFIEU G., M. BEILLARD J., PDT	TENAILLEAU DAVID	CACIT	56
Excellente mise en place, quête très bien lancée à gauche et à droite. JOYCE prend trois points dans son parcours tous en style de race et SEF, un patron magnifique et de très belles allures de race.								
FR <b>ROSIERES -EN-SANTERRE</b> ICVO	2019-03-25	Printemps	couple	2	CARPENTAY J., MERLE DES ISLES - PDT	TENAILLEAU DAVID	2 EXC	36
Excellent parcours, la quête est gênée par son concurrent, excellent galop et port de tête belle expression de race. Très bonne exploration du terrain, malgré de nombreux coup de sifflet de l'autre conducteur, une pose d'arrêt sur lièvre (respecté). En fin de parcours s'assure un excellent point sur couple, en style setter, coule à l'ordre SEF.								
FR <b>VAULX-VRAUCOURT</b> ICVO	2019-03-29	Printemps	couple	4	MERLE DES ISLES F, FLOIRAS P-PDT	TENAILLEAU DAVID	RCACIT	52
FR <b>NUURLU</b> Ouvert	2019-04-07	Printemps	couple	1	FARCY, PROVOST (P)	TENAILLEAU DAVID	2 EXC	36
Total des points <a href="#">Challenge Setter-anglais.fr 2019</a>								388
FR <b>MESSAS</b> ICVO	2020-03-08	Printemps	couple	2	COURTHIAL, BOUEE	TENAILLEAU DAVID	EXC	28
Total des points <a href="#">Challenge Setter-anglais.fr 2020</a>								28
RS <b>NIS</b> Ouvert	2021-03-07	Printemps	couple			Tenailleau	EXC	28
RS <b>NIS</b> Ouvert	2021-03-10	Printemps	couple			Tenailleau	EXC	28
RS <b>NIS</b> Ouvert	2021-03-14	Printemps	couple			Tenailleau	RCACT	44
RS <b>NIS</b> Ouvert	2021-03-15	Printemps	couple			Tenailleau	EXC	28
RS <b>NIS</b> Ouvert	2021-03-16	Printemps	couple			Tenailleau	EXC	28
Total des points <a href="#">Challenge Setter-anglais.fr 2021</a>								156
Total des points								778
Coefficients : solo x1, couple x2 / GT x1, GN x2, GS (bécasse, bécassine) x2, GS montagne x3, Printemps x2, Grande Quête x4								

## Résultats expositions

Lieu	Date	Classe	Juge	Qualif.	Pts
FR <b>Mauron (Régionale Elevage) (RE)</b>	2016-06-19	COF	J-G Ducom	EXC	7
Bluebelton, 55 cm, tête bien setter, exc sortie d'encolure, ligne de dos, croupe légèrement avalée, très bonne poitrine, angulations correctes, près de terre, belles soies, démarche facile et élégante.					
FR <b>LA ROCHE SUR YON</b>	2019-05-26	CTF	Mme GESLIN Anne	1 EXC	10
FR <b>BRAIN SUR ALLONNES NATIONALE D' (NE)</b>	2019-06-09	CTF		TB	4
54 cm, tête commune, limite rectangle, faite en montant, TB épaule, cuisse correcte, TB poitrine, déplacement correcte.					
FR <b>BEZIERS (SPE)</b>	2019-06-29	CTF	M. GOUBIE Jacques	1 EXC	10
Total des points					31

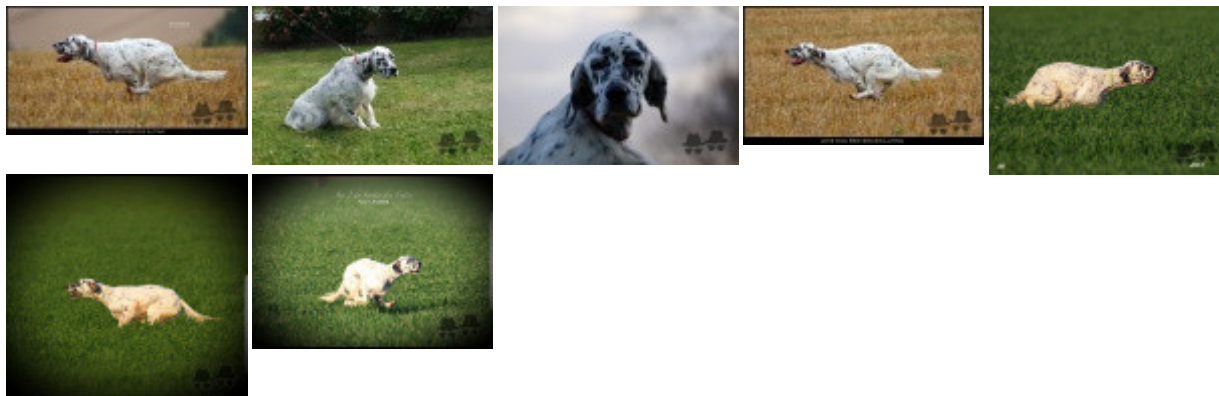

Note : les données ne sont pas garanties. Elles ont été entrées par les membres sans garantie d'exactitude.