

**MERVEILLE**

2016-02-20 (F) LOF 243519/49691

Couleur : Noi.Mar.Fau.PBl.Env (tricolore) / Dyspl. : A



**SWANN DE L'ECHO DE LA FORET**  
2001-05-13 (M) LOF 160972/26406  
(TR) - bluebelton



Père  
**GHANDI DU VAL LIVE**  
2011-05-02 (M)  
LOF 216023/36336  
(TAN)  
- bluebelton

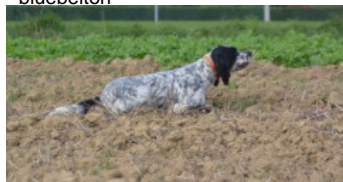

**VACCUM DE L'ECHO DE LA FORET**  
2004-01-11 (F) LOF 174356/33622  
(TR, CH P) - lemon



**RADENTIS D'ESPANA** 1995-05-22  
(M) LOE 990823 (Ch IT B, Ch GQ) -  
lemon



**NIRTIE DE L'ECHO DE LA FORET**  
1997-06-23 (F) LOF 138882/25781  
(CHP CHA TR) - tricolore



**OURAL DE L'ECHO DE LA FORET**  
1998-03-02 (M) LOF 141973/23012  
(CHA -TR) - tricolore



**MIDINE DES BOIS GEMMES**  
1996-02-07 (F) LOF 131323/24625  
(CHP -TR) - lemon



**RADENTIS  
SBRANCO**  
1991-07-01 (M) LOI  
ST448908 (CH IB, Ch.  
Int. Lav.) - lemon

**RADENTIS ALA** 1994-03-15 (F) LOI  
ST496649 (Ch T) - lemon



**HYPER DE L'ECHO  
DE LA FORET**  
1992-01-01 (M) LOF  
111469/16750 (CH T,  
CH A, TR GQ) - lemon

**IDOLE** 1993-12-02 (F) LOF  
120952/21094 - bluebelton



**IBOS DU VAL  
BARREAU**  
1993-08-20 (M) LOF  
120246/17836 (TR,  
CH A) - tricolore







**IENA DE L'ECHO DE  
LA FORET** 1993-04-24  
(F) LOF 117867/21315  
(Ch A) - lemon



**HYPER DE L'ECHO  
DE LA FORET**  
1992-01-01 (M) LOF  
111469/16750 (CH T,  
CH A, TR GQ) - lemon

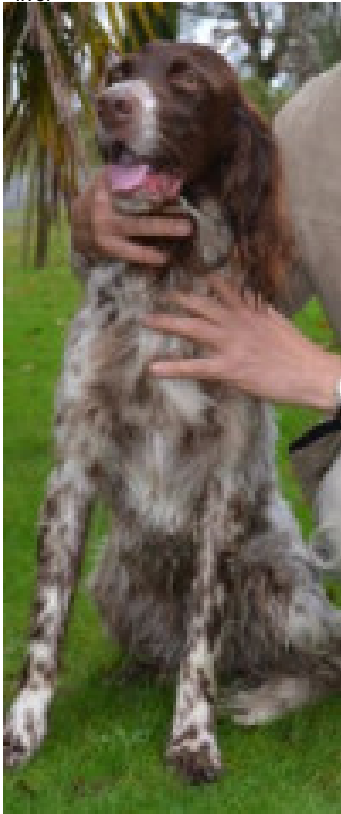

**DAISY DE BÉHIGO**  
1988-06-11 (F) LOF  
95406/15337 (TR, CH A) - lemon

|  |  |  |  |  |
|--|--|--|--|--|
| <p>Mère<br/><b>HELLA</b><br/>2012-05-16 (F)<br/>LOF 222124/45530<br/>- liver</p>  | <p><b>DOMINO</b> 2008-04-20 (M) LOF<br/>197050/033113 (TAN) - liver</p>                              | <p><b>SIKO DU CLOS DES SEPT TERRES</b><br/>2001-06-17 (M) LOF 160175/25895<br/>(TAN) - bluebelton</p>  | <p><b>NIKO DU CLOS DES PECHERS</b><br/>1997-08-20 (M) LOF 139977/22221<br/>(TR) - bluebelton</p>   |  |
|  | <p><b>BALZANE DE L'ENCLOS DES TROIS CHÊNES</b> 2006-06-16 (F) LOF<br/>187407/36486 (TAN) - lemon</p> | <p><b>NEVA</b> 1997-03-30 (F) LOF<br/>136695/25281 (TR) - bluebelton</p>   | <p><b>HATEX</b> 1992-05-03 (M) LOF<br/>113699/16921 (TAN) - bluebelton</p>   | <p><b>RABELLE DE L'ENCLOS DES TROIS CHÊNES</b> 2000-05-15 (F) LOF<br/>155400/30824 - lemon</p>   |
|  | <p><b>CEDRA DU CLOS DES PECHERS</b><br/>2007-05-25 (F) LOF 192684/37889 - liver</p>                  | <p><b>AKIM DE BASSEGAS</b> 2005-07-26 (M)<br/>LOF 183408/30352 (TAN) - bluebelton</p>  | <p><b>BIG JIM</b> 2000-12-01<br/>(M) LOI LO0188207<br/>(CH GQ, Ch. Int. Lav.,<br/>Camp. Ripr., Ch. Ital. Lav.)<br/>- liver</p>  | <p><b>SALOMA DU MAS D'EYRAUD</b> 2001-06-25<br/>(F) LOF 161271/30926<br/>(TR) - bluebelton</p>  |
|  |  | <p><b>VIOLINE DU CLOS DES PECHERS</b><br/>2004-03-21 (F) LOF 175886/34511 - tricolore</p>  | <p><b>PER DU PARC FOLE</b><br/>1999-02-10 (M) LOF<br/>147106/23551 - tricolore</p>    | <p><b>NORKA DU CLOS DES PECHERS</b><br/>1997-08-20 (F) LOF 139979/26968<br/>(TR) - tricolore</p>   |

Eleveur : RONNAY JEAN-LOUIS / Propriétaire : JULIEN GABILLARD (0651008178, gabillard.j@orange.fr)

DNA compatible père

ADN=compatible Père.

Cotation : 1

Puce : 250268731518046

Dépôt ADN

Sang italien (estimation) : 47 %

Estimation des points au pédigrée : 15

## Taux de consanguinité (estimation) : 1.7 %

**COW BOY DES RIVES DE L'ESTRIGON** (5,5,5 X 6,6,8) : 0.006104

**ALMER** (6,6,6 X 7,7,7) : 0.002197

**RADENTIS SBRANCO** (4 X 6) : 0.002075

**HYPER DE L'ECHO DE LA FORET** (4,4 X 7) : 0.001953

**RADENTIS GIAN** (6,6,8,8 X 7,7,8) : 0.001282

**JIMMY DU BOIS BEULANT** (8,8,8 X 6,7,7) : 0.000732

**DECOR LOT** (7,7,7,7,8 X 8,8,8) : 0.000580

**RADENTIS BORG** (5,5 X 7) : 0.000488

**REMUS DU PATTON** (6 X 7,8) : 0.000366

**PUCK DE COAT AN HAY** (7,7,7 X 8,8,8,8) : 0.000366

**ANITA DU GUÉ DE BLANQUETAQUE** (6 X 7) : 0.000244

**RAMSES II DE KEREFUIL** (7,7,7 X 8) : 0.000183

**RADJAH DE ROC MIGNON** (6 X 8) : 0.000137

**FRANCINI'S TROL** (7,7 X 8) : 0.000122

**PRINCESSE DU VAL DE L'HYERES** (7,7 X 8) : 0.000122

**RADENTIS DIDO** (6,7 X 8) : 0.000061

**DUN DEL MESCHIQ** (8,8 X 8) : 0.000061



## Résultats expositions

| Lieu                                       | Date       | Classe | Juge                    | Qualif. | Pts |
|--|------------|--------|-------------------------|---------|-----|
| FR <b>Régionale Elevage Mauron (RE)</b>    | 2017-06-25 | CJF    | Daniel FARCY            | EXC     | 7   |
| FR <b>Pontivy Exposition Canine Nation</b> | 2017-07-16 | CIF    | Jean Lassandre          | 1 TB    | 4   |
| FR <b>RENNES-CACIB (SPE)</b>               | 2019-05-12 | COF    | M. JULIEN Jean-Philippe | EXC     | 7   |

57 cm, dans le rectangle, l'ensemble est excellent mais l'épaule est trop droite, marche correctement.

Total des points

18

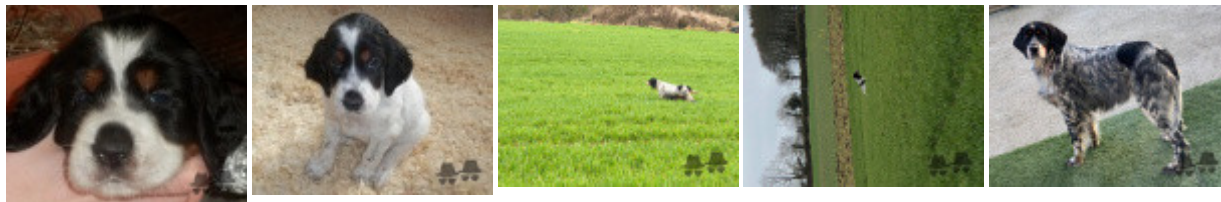

Note : les données ne sont pas garanties. Elles ont été entrées par les membres sans garantie d'exactitude.