LAVRACK DU MAS D'EYRAUD

2015-05-13 (M) LOF 239765/40828
Couleur : Noi. PBl.Env.Mou. (bluebelton)
fiche affixe

<table>
<tr><td rowspan="8">Père
VITAL DU MAS D'EYRAUD
2004-10-08 (M)
LOF 178563/29624
(CHITF CHA TR VOF/FTA CH.T. CHP)
- lemon
 </td><td rowspan="4">STING DU MAS D'EYRAUD
2001-10-22 (M) LOF 162122/26286
(Ch VOF FTP, Ch T P A) - bluebelton
 </td><td rowspan="2">PRIMO DU MAS D'EYRAUD
1999-06-06 (M) LOF 148381/24573 - bluebelton</td><td> FIERO 1996-08-10 (M) LOI ST551356 (CHGQ, Ch ITF, Ch IB, Ch ITT) - lemon</td></tr>
<tr><td>JOCYA DU MAS D'EYRAUD
1994-01-07 (F) LOF 121263/23625
(CHP -TR) - bluebelton</td></tr>
<tr><td rowspan="2">PASTELLE DU MAS D'EYRAUD
1999-03-11 (F) LOF 147097/27221 - lemon</td><td> FRANCINI'S GOGA 1995-05-29 (M) LOF 136151/20222 (TR CHA CHP CHITF CH.T. VOF/FTA VOF/FTP) - bluebelton</td></tr>
<tr><td>MALINE 1996-05-17 (F) LOF 133269/24239 - lemon</td></tr>
<tr><td rowspan="4">RADENTIS ODE 2003-02-18 (F) LOF 175116/32207 (Recommandée) - lemon
 </td><td rowspan="2">GIBELTARIK BORIS 2000-12-14 (M) GKC02014 (Ch T GQ) - liver
 </td><td> DODGE DEL TIRSO 1998-02-14 (M) LOI LO9942918 (Ch IT IT-T, CHIB, Camp. Tr. (Ch GQ)) - bluebelton</td></tr>
<tr><td> RADENTIS ERICA 1995-05-25 (F) LOI ST531494 ((CH(I)B)) - lemon</td></tr>
<tr><td rowspan="2">ARIET ALESS SETTER 2000-02-15 (F) LOI LO0058153 - bluebelton</td><td> LERRY 1997-02-14 (M) LOI ST555862 (Ch GQ, Ch IT) - bluebelton</td></tr>
<tr><td>ODE DEL SOLE 1993-09-10 (F) LOI ST490145 - liver</td></tr>
</table>

Mère
DURIELLE DU MAS D'EYRAUD
2008-11-03 (F)
LOF 201072/39628
- bluebelton

BRANDO DU MAS D'EYRAUD
2006-10-31 (M) LOF 189739/31625 (Trialer, Ch A, Ch IT) - bluebelton

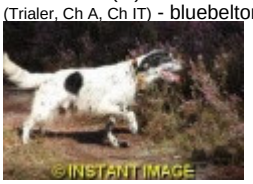

RADENTIS NOBEL 2003-01-08 (M) LOF 181281/28903 (CHP CHA CH.T.) - bluebelton

RADENTIS NOMAR
1998-03-22 (M) LOI LO98133353 ((CHGQ CHITF / CHIT.B)) - liver

RADENTIS MISS
1998-01-10 (F) LOI LO98106558 - lemon

ROMANCE DU VAL DU RUTH
2000-05-10 (F) LOF 153660/28766 (Ch P) - lemon

LAZZI DE MALAUSE
1995-12-15 (M) LOF 130695/20981 (CHP TR CH.T.) - lemon

NEVA DU VAL DU RUTH 1997-11-30 (F) LOF 141374/27189 - lemon

AUBADE DU MAS D'EYRAUD
2005-04-06 (F) LOF 181048/35050 (TAN) - tricolore

BECKHAM 2002-06-16 (M) LOI LO02143991 (Camp. Tr. (Ch GQ) Camp. Ital. Lav. Camp. Int. Lav.) - tricolore

ASTON DEL ZAGNIS 1998-05-10 (M) LOI LO9938501 - bluebelton

ISABELLA 1998-02-08 (F) LOI LO98121266 - tricolore

RADENTIS GRETA 2003-05-22 (F) LOF 176226/32585 (TAN) - lemon

RADENTIS COBRA
2000-06-30 (M) LOI LO0128791 (Camp. Tr. (Ch GQ)) - lemon

GEIN 2001-07-15 (F) LOI LO01193269 - tricolore

Propriétaire : PAUL FAVIER
Tatouage : 162WSC
Sang italien (estimation) : 91 %
Estimation des points au pédigrée : 26

Taux de consanguinité (estimation) : 4 %

DECOR LOT (7,7,7,7,8,8,8,8,8,8,8 X 7,7,7,7,8,8,8,8,8,8,8,8,8,8,8,8) : 0.006836
RADENTIS GIAN (6,6,7,7,7 X 7,7,7,7,7,7,7,8,8) : 0.005310
RADENTIS SBRANCO (5 X 5,5,6) : 0.005188
LERRY (4 X 5) : 0.003967
FIERO (4 X 5) : 0.003906
ODE DEL SOLE (4,5 X 6) : 0.003021
AMBO DEL VARO (5,6,6 X 6,7) : 0.002266
ARNO (5,5 X 6,6) : 0.001953
DEM (7,7,7 X 7,7,7,7,7,8) : 0.001892
ROVAL MOZART (6 X 6,6,7,8) : 0.001343
DUN DEL MESCHIO (7,8,8,8,8,8,8,8,8 X 8,8,8,8,8) : 0.001068
RADENTIS BORG (6 X 6,6,6,6,7) : 0.000977
FRANCINI'S LUCA (6,6 X 7) : 0.000488
UNE BELLE DE KERFEUIL (7 X 7,7,7) : 0.000366
ARO (7,8,8 X 8,8) : 0.000244
ALMER (6,7,7 X 8) : 0.000244
EMO DELLA TRAPPOLA (7 X 7,8) : 0.000122
NEDA DEL DIANELLA (7,8,8 X 8) : 0.000122
FLAY DEL DIANELLA (7 X 7,8) : 0.000122
STAR (6 X 7,8) : 0.000122
MUR (8,8 X 8,8) : 0.000061
BERNA (7,8,8,8 X 8) : 0.000031
HALOA DELLA VECCHIA IRLANDA (7,7,8 X 8,8) : 0.000031
ATOS DELLE TORRICELLE (6,7,8 X 8) : 0.000031
AMBRA DEL DIANELLA (8,8 X 8) : 0.000031

Résultats expositions

	Lieu	Date	Classe	Juge	Qualif.	Pts
FR	HERM (SPE)	2016-05-29	CJM	M. GOUBIE Jacques	TB	4
	Très bon ensemble, exc caractère, tête correcte, DCC, Oreille bonne longueur , bien insérée, le dessus est soutenu, poitrine suffisante pour son âge, angulations correctes, manque un peu de longueur très bon mouvement.					
Total des points						4

Note : les données ne sont pas garanties. Elles ont été entrées par les membres sans garantie d'exactitude.