

IOUPPY DU LAC DE BISCA

2013-08-06 (M) LOF 230089/40214
Couleur : Fau.PBl.Env. (lemon)
[fiche affixe](#)



Père
COOL DE LA FEUILLE DORÉE
2007-04-23 (M)
LOF 191707/31700
- bluebelton

MAGIC DE KERFEUIL 1996-07-11
(M) LOF 134276/21281 (TR, CH P, CH T)
- bluebelton



AIKA DE L'ECHO DE LA FORET
2005-05-31 (F) LOF 181806/35246 -
lemon

FRANCINI'S JEFF 1993-04-03 (M)
LOI ST479317 (Ch. Ital. Lav., Ch. Int. Lav.,
Camp. Ripr.) - bluebelton



DEESSE DU VAL D'ARZ 1988-06-08
(F) LOF 95715/15373 (Ch P TR CS) -
lemon



RAC DE L'ECHO DE LA FORET
2000-04-30 (M) LOF 153422/25243
(TR, CHA) - lemon



RALLIE DE L'ECHO DE LA FORET
2000-07-18 (F) LOF 155152/30670
(Trialer) - lemon



FRANCINI'S LUCA
1989-07-08 (M) LOI
ST404483 (Ch. Ital.
Lav., CH GQ, Ch. Int.
Lav., Camp. Ripr.) -

tricolore

FRANCINI'S SALLY 1986-01-19 (F)
LOI ST325298 (Camp. Ripr.) - bluebelton



RADENTIS GIAN
1983-01-02 (M) LOI
ST258470 (Ch. Ital.
Lav., Ch. Int. Lav., Camp.
Ripr.) - lemon

AURA DE KERFEUIL 1985-06-07 (F)
LOF 83308/12908 (TR) - lemon



**HYPHER DE L'ECHO
DE LA FORET**
1992-01-01 (M) LOF
111469/16750 (CH T,
CH A, TR GQ) - lemon









MISS DE BÉHIGO 1996-06-20 (F)
LOF 132967/25629 (TR) - bluebelton



**OURAL DE
L'ECHO DE LA
FORET** 1998-03-02
(M) LOF
141973/23012 (CHA

-TR) - tricolore

JUDEE 1994-10-02 (F) LOF
124906/22452 - bluebelton

<p>Mère <u>CHADDY GIRL DU RUISSEAU D'ANGOVADE</u> 2007-09-11 (F) LOF 195085/37868 - lemon</p>	<p><u>SYRUS DE BÉHIGO</u> 2001-01-07 (M) LOF 157182/26096 (CHA -CHP) - bluebelton</p> 	<p><u>NASH DU POULIT SAN DANIS</u> 1997-01-01 (M) LOF 136341/25088 (TR CHP CH.T. CHITF CHP CHT. CHIT. CH.T. CHITF / CHBE.B CHES.B) - bluebelton</p> 	<p><u>JORDY DE CODORNIS</u> 1994-01-05 (M) LOF 121290/18225 (TR) - bluebelton</p>	
	<p><u>TRUFFE DE MANUEVA DES DUNES D'ARGENT</u> 2002-04-04 (F) LOF 164216/30979 - tricolore</p> 	<p><u>MONA DE BÉHIGO</u> 1996-08-13 (F) LOF 134235/24723 (TR, CH P, CH T) - lemon</p> 	<p><u>GLORIA DE KERFEUIL</u> 1991-07-14 (F) LOF 110051/19079 (TR) - lemon</p>	<p><u>HYPER DE L'ECHO DE LA FORET</u> 1992-01-01 (M) LOF 111469/16750 (CH T, CH A, TR GQ) - lemon</p> 
		<p><u>IAN DU BEC ÉTOILE</u> 1993-05-15 (M) LOF 118459/17387 (TR) - tricolore</p> 	<p><u>DASH DE JEANFLO</u> 1988-03-28 (F) LOF 94409/15255 (TR) - lemon</p>	<p><u>FARNÈZE DU BEC ÉTOILE</u> 1990-05-23 (M) LOF 104528/14612 (TR, CH CS, CH IB, CH A) - tricolore</p> 
		<p><u>NÉVA DE MANUEVA DES DUNES D'ARGENT</u> 1997-05-02 (F) LOF 137340/24964 (TR) - lemon</p>	<p><u>DOLCE VITA</u> 1988-06-02 (F) LOF 95531/16010 - tricolore</p>	<p><u>HULCK DU VAL D'AUTAN</u> 1992-01-01 (M) LOF 112046/16094 (CHP CH.T. TR) - lemon</p> 
			<p><u>GEISHA DU GRAND BERGOIN</u> 1991-03-03 (F) LOF 107992/18067 - lemon</p>	

Eleveur : DUBERN firmin&dominique / Propriétaire : LAHOUEZ didier (06-86-84-06-73, lahouze.didier@wanadoo.fr)

Taille : 58 cm

Puce : 250269604952785

Sang italien (estimation) : 51 %

Estimation des points au pédigrée : 21

Taux de consanguinité (estimation) : 2.5 %

HYPER DE L'ECHO DE LA FORET (4 X 4) : 0.007812
COW BOY DES RIVES DE L'ESTRIGON (5,5,6,6 X 5,6) : 0.006836
ALMER (7,7 X 5,6,6) : 0.001953
DEM (5,5 X 6) : 0.001953
BASSINO (6,6,7,7 X 6,6,7) : 0.001465
LEM DEL RESEGONE (6,7,7,8 X 7,8,8) : 0.001099
UNE BELLE DE KERFEUIL (5 X 6) : 0.000977
DUN DEL MESCHIO (6,6,6,7,8 X 7,8) : 0.000885
RAMSES II DE KERFEUIL (7,8 X 6,7,8) : 0.000519
JOKER DU MONT BILY (6,8 X 7,7,8) : 0.000427
UN DES BRESSANS (8,8 X 7,8,8,8) : 0.000244
IVA DE KERFEUIL (7,8 X 7,8,8) : 0.000214
ARQ (8,8 X 6,7,7,7) : 0.000122
URSIN DE RIADE (7 X 8,8) : 0.000122
STICK DU STANG DU (8 X 8,8,8) : 0.000092
RIKA (7 X 7,8) : 0.000061
RUBIS DU FORT LUGDUNUM (8 X 8) : 0.000031

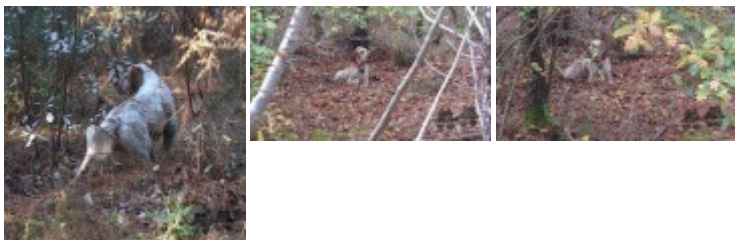

Note : les données ne sont pas garanties. Elles ont été entrées par les membres sans garantie d'exactitude.

