





JADORE DU FLAIR AU VENT

2014-07-30 (F) LOF 235721/47237

Couleur : Fau.PBl.Env. (lemon) / Titres : CH P , CH GQ , CH IT / Dyspl. : B
[fiche affixe](#)

<p>Père</p> <p>BRESIL DE NIVE ADOUR 2006-06-06 (M) LOF 186480/30796 (CHITF -TR) - bluebelton</p> 	<p>EUSKITZE AS 2001-09-28 (M) LOE 1283965 (Ch IT GQ) - lemon</p> 	<p>RADENTIS D'ESPANA 1995-05-22 (M) LOE 990823 (Ch IT B, Ch GQ) - lemon</p> 	<p>RADENTIS SBRANCO 1991-07-01 (M) LOI ST448908 (CH IB, Ch. Int. Lav.) - lemon</p> 
	<p>TINA DE LA SOURCE AUX PERDRIX 2002-08-28 (F) LOF 167679/32936 (TR, CH A, CH P, CH T) - bluebelton</p> 	<p>NESKA 1997-09-02 (F) LOE 873632 (Ch IT) - tricolore</p> 	<p>RADENTIS ALA 1994-03-15 (F) LOI ST496649 (Ch T) - lemon</p> 
		<p>PIF DE LA PLAINE DE RIVIÈRE dit POLO 1999-09-19 (M) LOF 151073/24948 (CHA CHP TRGQ) - bluebelton</p> 	<p>CINA DE GONZA LOSA (F) LOE 640953 (Champion)</p> 
		<p>PIE 1999-08-22 (F) LOF 150681/28094 - bluebelton</p> 	<p>ISARD DES RIVES DU HAOU 1993-01-03 (M) LOF 116789/17126 (CH.T. TR) - bluebelton</p> 
			<p>JÉNA DU MAS D'EYRAUD 1993-07-02 (F) LOF 119924/21472 - bluebelton</p> 
			<p>NOBEL DES BERGES DE LA GÉLINE 1997-01-21 (M) LOF 136445/22415 - bluebelton</p> 
			<p>NICE 1997-05-12 (F) LOF 138382/26141 - lemon</p> 

<p>Mère</p> <p><u>BOREALE DES BORDS DU RIEUVERT</u></p> <p>2006-11-01 (F)</p> <p>LOF 189792/37103</p> <p>(TR)</p> <p>- lemon</p> 	<p><u>EUSKITZE AS</u> 2001-09-28 (M) LOE 1283965 (Ch IT GQ) - lemon</p> 	<p><u>RADENTIS D'ESPANA</u> 1995-05-22 (M) LOE 990823 (Ch IT B, Ch GQ) - lemon</p> 	<p><u>RADENTIS SBRANCO</u></p> <p>1991-07-01 (M) LOI ST448908 (CH IB, Ch. Int. Lav.) - lemon</p>
	<p><u>TIPI DE LA PASSEE DE L'EPERON</u></p> <p>2002-05-05 (F) LOF 164344/31080 (TR) - lemon</p> 	<p><u>HADES</u> 1992-04-04 (M) LOF 113162/16828 (TR, CH A) - liver</p>	<p><u>NESKA</u> 1997-09-02 (F) LOE 873632 (Ch IT) - tricolore</p> 
		<p><u>ODIE DE LA PASSEE DE L'EPERON</u></p> <p>1998-07-03 (F) LOF 144179/26412 (TR) - lemon</p>	<p><u>EUSKITZE DAMBA (M)</u></p> <p>LOE 577594</p>
			<p><u>CINA DE GONZA LOSA (F)</u> LOE 640953 (Champion)</p>
			<p><u>ALMER</u></p> <p>1984-04-03 (M) LOF 81739/9431 (CHQFS CHQFC)</p> <p>CHCPC TR) - bluebelton</p>
			<p><u>BECKY</u> 1986-04-01 (F) LOF 85962/12942 (TR) - lemon</p>
			<p><u>HYPER DE L'ECHO DE LA FORET</u></p> <p>1992-01-01 (M) LOF 111469/16750 (CH T, CH A, TR GQ) - lemon</p>
			<p><u>HERMINE DE L'ECHO DE LANVAUX</u></p> <p>1992-05-20 (F) LOF 114828/19437 (TR) - lemon</p>

Eleveur : MABILEAU Laurent / Propriétaire : BLONDEAU Laurent

Taille : 57 cm

Cotation : 4

Tatouage : 148MZF

Puce : 250269812160312

Dépôt ADN

Sang italien (estimation) : 76 %

Estimation des points au pédigrée : 68

Taux de consanguinité (estimation) : 13.6 %

EUSKITZE AS (2 X 2) : 0.126099
ALMER (6,6,7,8 X 4,6) : 0.006226
BOI (5,6 X 5) : 0.000977
ARO (7,7,7,8 X 5,7) : 0.000610
LEM DEL RESEGONE (7,8,8,8 X 6,7,8) : 0.000458
FALCO (7,7,7 X 7) : 0.000244
TELEX (6 X 7) : 0.000244
OLAF DEL TRE PONTI (7,8,8,8 X 7,8) : 0.000183
BASSINO (8 X 6) : 0.000122
DUN DEL MESCHIO (8,8 X 7,8,8) : 0.000122
ROSETTE (8,8,8 X 8) : 0.000061
BISCIA DEL SOLE (6,7,8 X 6,8) : 0.000061
ORFEO DELLA TRAPPOLA (6,7,8 X 6,8) : 0.000061
FRANCINI'S TROL (8 X 7) : 0.000061
FRANCINI'S ROCKY (7,8 X 7) : 0.000061
ARBIA DEL SULPICIO (7,8 X 7) : 0.000061
NATO DE LAURENCIA (8 X 7) : 0.000061
STICK DU STANG DU (8 X 8) : 0.000031
ALMAR ORION (8 X 8,8) : 0.000031



Résultats concours

Lieu	Date	Type	Epreuve N°	Juge	Conducteur	Qualif.	Pts
RS <u>Nis</u>	2017-03-14	Printemps	couple	Ivo Geminiani - Grande Sestic	Camille DAVE	RCACT	44
FR <u>BONNIERES</u> Ouvert	2017-04-02	Printemps	couple	1 DUCOM(P), COUREL	DAVE CAMILLE	4 EXC	28
FR <u>LE BOURG DUN</u> Ouvert	2017-04-13	Printemps	couple	2 JONCOUR (P) - GOTTI	DAVE CAMILLE	CACIT	56
Total des points <u>Challenge Setter-anglais.fr 2017</u>							128
RS <u>Nis</u>	2018-03-06	Printemps	couple	Demaretz-Gaddini	Camille DAVE	3 EXC	32
RS <u>Nis</u>	2018-03-10	Printemps	couple	Borsetta-Jacasi	Camille DAVE	EXC	28
RS <u>Nis</u>	2018-03-11	Printemps	couple		Camille DAVE	TB	16
FR <u>ROSIERES EN SANTERRE</u> ICVO	2018-03-24	Printemps	couple	2 M. BAUDE, M. DUCOM	DAVE CAMILLE	EXC	28

Profite d'un couple de perdrix exploité par Jade et reposé au milieu du terrain pour s'assurer un excellent point, un peu plus classique Respecte un lièvre. Son parcours est un peu brouillon.

FR	<u>PONTFAVERGER</u>	2018-03-27	Printemps	couple	JONCOUR / SPOERRI	DAVE CAMILLE	3 EXC	32
FR	<u>BONNIERES (OPEN DE FRANCE) Ouvert</u>	2018-04-09	Printemps	couple	1 FARCY, BOUEE(P)	DAVE CAMILLE	4 EXC	28
Total des points Challenge Setter-anglais.fr 2018								164
RS	<u>NIS</u>	2019-03-13	Printemps	couple	MADIOT/MITROVICH	Camille DAVE	EXC	28
RS	<u>NIS</u>	2019-03-15	Printemps	couple	AVLONITIS/ PRIBANOVICH	Camille DAVE	EXC	28
FR	<u>TINCQUES ICVO</u>	2019-04-06	Grande Quête	couple	1 BOITIER MURA, BOUTENEIGRE, DEFRENEIX (P)	DAVE CAMILLE	CACIT	112
FR	<u>TINCQUES ICVO</u>	2019-04-07	Grande Quête	couple	2 JULIEN (P), BOITIER MURA, TESTA	DAVE CAMILLE	4 EXC	56
BE	<u>Chassart</u>	2019-04-20	Printemps	couple	Nargaud / Demaretz	Camille DAVE	CACIT	56
BE	<u>Chassart</u>	2019-04-21	Printemps	couple	demaretz / Dewitte	Camille DAVE	CACIT	56
SK	<u>BORSKY</u>	2019-09-30	Grande Quête	couple		Camille DAVE	RCACT	88
Total des points Challenge Setter-anglais.fr 2019								424
RS	<u>NIS</u>	2020-03-07	Grande Quête	couple	1 DEMARETZ - IVANOVIC - NIKETIC	DAVE	EXC	56
Total des points Challenge Setter-anglais.fr 2020								56
Total des points								772
Coefficients : solo x1, couple x2 / GT x1, GN x2, GS (bécasse, bécassine) x2, GS montagne x3, Printemps x2, Grande Quête x4								

Résultats expositions

Lieu	Date	Classe	Juge	Qualif.	Pts
FR <u>VOUILLE NATIONALE D'ELEVAGE (NE)</u>	2017-06-11	CTF		EXC	7
56 cm, ensemble très correcte avec une exc tête, un corps inscrit dans un rectangle, mais manquant de soies se présente timidement					
FR <u>LAMOTTE BEUVRON REGIONALE D'ELEV (RE)</u>	2017-06-24	CTF	M BERTHELOT PATRICK	3 TB	4
57cm, chienne donnant l'impression de beaucoup de puissance notamment du train arrière, cuisse parfaitement angulée, tête chanfrein un peu court avec excès de fanon. Belle sortie d'encolure, dos rigide, croupe avalée, la poitrine est suffisante en hauteur et volume, manque de profondeur en statique à la limite du rectangle, que cela soit en statique ou en mouvement la chienne ne se libère pas suffisamment donc manque de près de terre.					
FR <u>Rouen Exposition Canine Internat</u>	2019-12-08	CTF	Jean Lassandre	2 EXC	9
Total des points					20

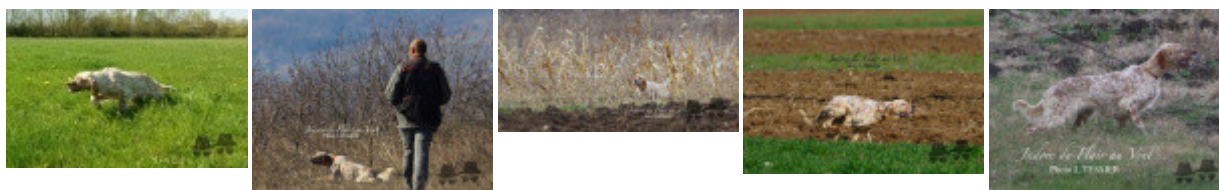

Note : les données ne sont pas garanties. Elles ont été entrées par les membres sans garantie d'exactitude.