







CIRA DO POUSADOIRO

2016-01-31 (F) LOE 2310882
Couleur : Blanco y naranja (lemon)
[fiche affixe](#)



<p>Père CROSS 2011-09-15 (M) LOE 2065367 (2 PAN) - lemon</p> 	<p>SADDAN DE BAYARA (M) LOE 1235245 - lemon</p> 	<p>JEFF DE PLAYABARRI (M) LOE 0669037 (Tr (FR96))</p> 	<p>LIY OD BENCICA (M) LOE 522104</p>
<p>Mère BETA DO POUSADOIRO 2012-04-21 (F) LOE 2099776 - lemon</p>  <p>Beta Do Pousadoiro</p>	<p>XERIFE DOS POTINHOS 2005-09-01 (M) LOE 2009027 (Tr.Pr.) - liver</p> 	<p>RADENTIS MINHO 2004-05-15 (M) LOI LO04104762 - lemon</p>	<p>RADENTIS NOMAR 1998-03-22 (M) LOI LO98133353 ((CHGQ CHITF / CHIT.B)) - liver</p>
<p>YESSI DE LOS TRESETTER llamada DESSI 2008-07-30 (F) LOE 1842528 - tricolore</p> 	<p>ARIN (F) LOE 1833068</p>	<p>ARIN DE SUHARRI (F) LOE 1607879</p>	<p>GIANA 1987-09-15 (F) LOI ST359451 - lemon</p>
		<p>IRON-MAIDEN DE LOS VITORONES (M) LOE 1465010</p>	<p>PETRUS DES TERRES DE LUDE 1999-06-09 (M) LOF 149051/23733 - bluebelton</p>
		<p>HOJARA DE BENE VIVERE (F) LOE 1521221</p>	<p>FRANCINI'S GALIZIA 1999-06-06 (F) LOE 1161108 - bluebelton</p>
			<p>CHICCO 1 DELLA BASSANA 1995-05-26 (M) LOE 861322 - lemon</p>
			<p>URSULA DE LOS VITORONES (F) LOE 902473</p>
			<p>THUNDERBOLT DE LOS VITORONES (M) LOE 1391300</p>
			<p>BLANCA DE PEÑALBA (F) LOE 1041620</p>

[[Lien...](#)] / Eleveur : Ángel Domínguez Estevez y Noelia Domínguez Caride / Propriétaire : Ángel Domínguez Estevez y Noelia Domínguez Caride

Puce : 981098106200619

Sang italien (estimation) : 88 %

Estimation des points au pédigrée : 3

Taux de consanguinité (estimation) : 1.3 %

[RADENTIS GIAN](#) (5,7,8,8 X 6,7,7,8,8) : 0.003891

[FRANCINI'S LUCA](#) (4 X 6,7,8) : 0.003418

[DECOR LOT](#) (6,8,8,8 X 7,7,8,8,8,8,8) : 0.001526

[FRANCINI'S ROCKY](#) (6,8 X 5) : 0.001221

[LOPEZ DELLA BASSANA](#) (7,7 X 7,8,8,8,8,8,8) : 0.001099

[DUN DEL MESCHIO](#) (6,7,7,8,8 X 8,8,8) : 0.000702

[OLAF DEL TRE PONTI](#) (6,8,8 X 7) : 0.000305

[FRANCINI'S VANITY](#) (6 X 8,8,8) : 0.000244

[LEM DEL RESEGONE](#) (7,8 X 8,8) : 0.000183

[GIP DELLA BASSANA](#) (6,8 X 8) : 0.000153

[RUDY DEL DIANELLA](#) (8 X 7,7) : 0.000061

[FRANCINI'S RAS](#) (8 X 7,7) : 0.000061

[MERA DELL ORSONE](#) (8 X 8,8) : 0.000061

[MUR](#) (7 X 8) : 0.000061

[PEO DELLA BASSANA](#) (8 X 8) : 0.000031

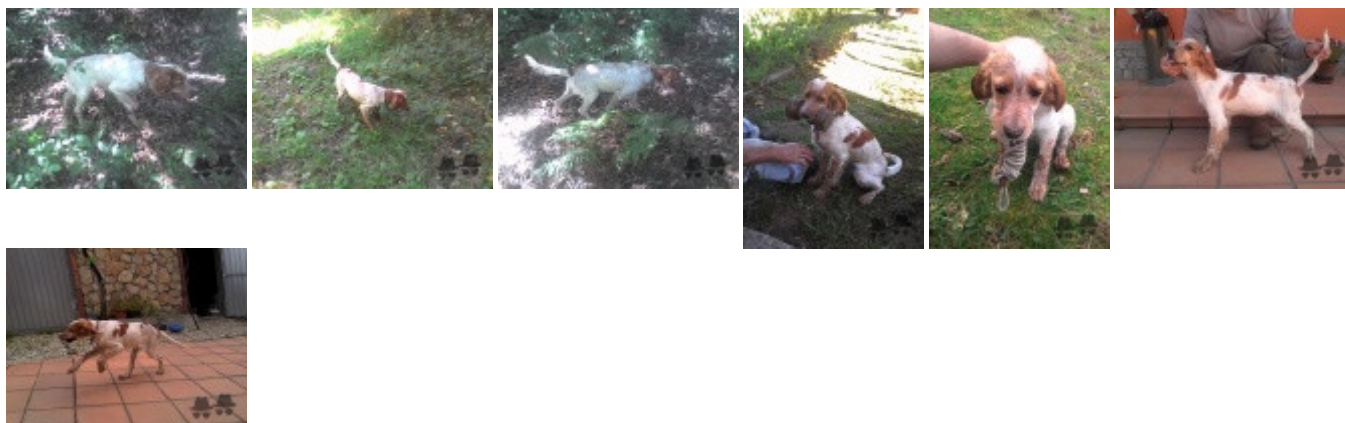

Note : les données ne sont pas garanties. Elles ont été entrées par les membres sans garantie d'exactitude.