

**ROMOLO DEL COTORNO**

2014-03-30 (M) LOI LO1466603

Couleur : BIANCO ARANCIO (lemon) / Titres : CH GQ  
[fiche affixe](#)

Père  
**FURORE MARTE**  
2006-07-06 (M)  
LOI LO0738725  
(Camp. Tr. (Ch GQ))  
- lemon

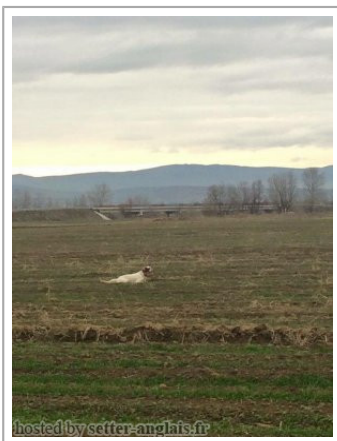
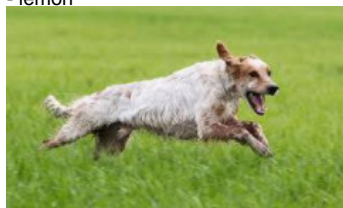

**FRENK DEL DIANELLA** 1997-09-27  
(M) LOI LO9851974 (Ch L, Camp. Tr. (Ch GQ)) - tricolore



**FURORE DRIADE** 2003-01-18 (F) LOI LO0343710 - bluebelton

**GIAN DEL DIANELLA** 1996-02-28 (M)  
LOI ST541319 (CH GQ, Camp. Ripr.) - bluebelton



**ILA DEL DIANELLA** 1992-07-01 (F)  
LOI ST463596 (Ch. Ital. Lav.) - lemon



**GIAN DEL DIANELLA** 1996-02-28 (M)  
LOI ST541319 (CH GQ, Camp. Ripr.) - bluebelton



**FURORE SARA** 1999-06-02 (F) LOI LO99154358 - bluebelton

**URS DEL DIANELLA**  
1991-10-15 (M) LOI ST451794 (Ch. Ital. Lav., Ch. Int. Lav.) - bluebelton



**ILA DEL DIANELLA**  
1992-07-01 (F) LOI ST463596 (Ch. Ital. Lav.) - lemon



**LORD DI VALLE MONTELORO**  
1988-05-10 (M) LOI ST374684 - bluebelton



**MAIA** 1985-01-02 (F) LOI ST302360 - tricolore



**URS DEL DIANELLA**  
1991-10-15 (M) LOI ST451794 (Ch. Ital. Lav., Ch. Int. Lav.) - bluebelton



**ILA DEL DIANELLA**  
1992-07-01 (F) LOI ST463596 (Ch. Ital. Lav.) - lemon

**FIERO** 1996-08-10 (M) LOI ST551356 (CHGQ, Ch ITF, Ch IB, Ch ITT) - lemon



**FURORE TOSCA** 1993-02-10 (F) LOI ST477913 - bluebelton

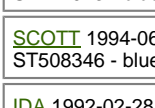

**SCOTT** 1994-06-01 (M) LOI ST508346 - bluebelton

**IDA** 1992-02-28 (F) LOI ST455401 - bluebelton



**ORSI**  
1988-10-10 (M) LOI ST376721  
- bluebelton

**NERINA** 1993-06-02 (F) LOI ST483733 - bluebelton

**AMITERNUM ASTRO** 1994-01-03 (M) LOI 498862 (TR GQ) - tricolore

**AMITERNUM ZORA** 1993-01-08 (F) LOI 481264 - bluebelton

**LORD** 1992-04-16 (M) LOI ST459012 - bluebelton

**ISA** 1992-02-28 (F) LOI ST455402 - bluebelton

Mère  
**ROMINA DEL COTORNO**  
2008-01-12 (F)  
LOI LO0813589  
- tricolore

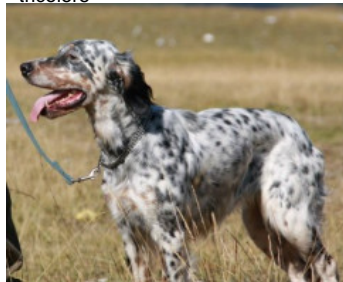

**MJR** 2001-03-08 (M) LOI LO01101926 - bluebelton

**FRECCIA DEL COTORNO detto LILLA** 2004-05-23 (F) LOI 04102512 - lemon



**ERIK** 1997-12-28 (M) LOI LO98120161 - bluebelton

**ROMI** 1998-07-09 (F) LOI LO9948949 - bluebelton

**AMITERNUM SAIMON** 1999-01-05 (M) LOI 99/138534 - tricolore

**ROMY** 1994-06-28 (F) LOI ST512140 - tricolore

Eleveur : SCIPIONE VALERIO / Propriétaire : RUSTICI MAURO  
 Puce : 380260070164203  
 Estimation des points au pédigrée : 47

## Taux de consanguinité (estimation) : 1.1 %

DUN DEL MESCHIO (6,7,7,8,8,8,8 X 7,7,8,8,8,8,8) : 0.003662  
LEM DEL DIANELLA (5,6,6 X 6) : 0.001953  
FULL (6,7,7 X 6) : 0.000977  
RADENTIS GIAN (6 X 7,7,7,7) : 0.000977  
ARTU (7,7,7,8,8,8,8,8,8,8 X 7,8) : 0.000916  
LEM DEL RESEGONE (7,7,8 X 8,8,8,8,8,8) : 0.000916  
DECOR LOT (6,7,8 X 8,8,8,8) : 0.000610  
MORGAN (8 X 6,6) : 0.000244  
MERA DELL ORSONE (8 X 8,8,8,8,8) : 0.000153  
KELLY DEL CECINA (7,8,8,8,8 X 7) : 0.000122  
MERI DEL DIANELLA (7,8,8 X 8,8) : 0.000122  
ROMAN DEGLI ODDO (7,8,8 X 8,8) : 0.000122  
BRUNA DELLA MARCIOLA (8 X 7,7) : 0.000122  
ALMAR LEDA (7,8,8,8 X 8,8) : 0.000061  
CRISMANI OLAF (7,8,8,8 X 8,8) : 0.000061  
ORFEO DELLA TRAPPOLA (8,8 X 8) : 0.000061

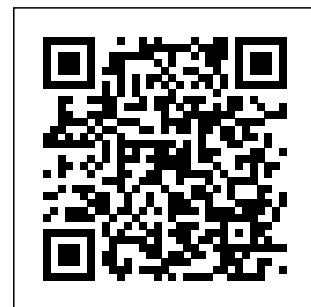

## Résultats concours

Lieu	Date	Type	Epreuve N°	Juge	Conducteur
IT <u>ROCCARASO</u> Ouvert	2016-07-02	caille	couple	1 PALMIERI FRANCESCO/PROCACCINI AMERICO/BALDUCCI FRANCESCO	
RS <u>SERBIA</u> Ouvert	2016-11-22	Grande Quête	couple	3 GEMINIANI IVO/SESTIC GORAN/JOKSIC MICA	
RS <u>SERBIA</u> Ouvert	2016-12-02	Grande Quête	couple	7 RONCHI VALERIO/CRUDELI MAURIZIO/MITROVIC ZIKA	
Total des points <u>Challenge Setter-anglais.fr 2016</u>					
RS <u>NIS</u>	2017-03-11	Grande Quête	couple	1 DIDIANO GEMINIANI POLA	Cantoni
RS <u>NIS</u>	2017-03-12	Grande Quête	couple	7 DI PINTO JULIEN SPEZIA	Cantoni
IT <u>CALCINATE</u> Ouvert	2017-05-27	caille	couple	1 NOBILE OLIVIANO/BERNABE' GIOVANNI	
IT <u>JESI</u> Ouvert	2017-06-08	caille	couple	8 PROCACCINI AMERICO/CORRADETTI SILVIO/SPEZIA ARTEMIO	
IT <u>ROCCARASO</u> Ouvert	2017-06-25	caille	couple	1 VERDIANI PAOLO/TORTORA NATALE/DI PINTO MARIO	
IT <u>L'AQUILA</u> Ouvert	2017-07-08	caille	couple	1 NOBILE OLIVIANO/FRANGINI PIERO/BALDUCCI FRANCESCO	
Total des points <u>Challenge Setter-anglais.fr 2017</u>					
ES <u>JEREZ</u> Ouvert	2018-02-05	Grande Quête	couple	5	CANTON
RS <u>NIS</u> Ouvert	2018-03-09	Grande Quête	couple	1 DJORDJEVIC G - RISTIC - SAVIC	CANTON
RS <u>NIS</u> Ouvert	2018-03-13	Grande Quête	couple	6 AGOSTEO - DONATUCCI - TOSOVIC	CANTON
RS <u>NIS</u> Ouvert	2018-03-16	Grande Quête	couple	7	
IT <u>RAVENNA</u> Ouvert	2018-05-05	caille	couple	1 NOBILE OLIVIANO/DELLATORRE GIUSEPPE/BETTOCCHI GIUSEPPE	
IT <u>PIOMBINO</u> Ouvert	2018-05-12	caille	couple	1 VERDIANI PAOLO/BERLINGOZZI PAOLO/ZANETTI GUGLIELMO	
IT <u>PIOMBINO</u> Ouvert	2018-05-13	caille	couple	1 BERLINGOZZI PAOLO/ZANETTI GUGLIELMO/BARBIERI GIOVANNI	
IT <u>CAMPO FELICE</u> Ouvert	2018-07-07	caille	couple	2 DELLA BELLA EDOARDO/ZANETTI GUGLIELMO/BONACINA ANGELO/FRANGINI PIERO	
RS <u>SERBIA</u> Ouvert	2018-11-22	Grande Quête	couple	1 POLA DIEGO/DJORDJEVIC ZIVORAD/VLADISAVLJEVIC TOMISLAV	
RS <u>SERBIA</u> Ouvert	2018-11-24	Grande Quête	couple	3 URRRA GONDRA LORENZO/MISLJENOVIC VOJISLAV/NIKOLIC MIROSLAV	
RS <u>SERBIA</u> Ouvert	2018-12-05	Grande Quête	couple	6 NOBILE OLIVIANO/DRAGOMIR LEPJE/ZADRAVKOVIC TOPLICA	
Total des points <u>Challenge Setter-anglais.fr 2018</u>					
RS <u>NIS</u>	2019-03-06	Grande Quête	couple	3 GEMINIANI-JASARI-JOKISIC	CANTON
RS <u>NIS</u> Ouvert	2019-03-13	Grande Quête	couple	POLA-PROVOST-NIKOLIC	CANTON
RS <u>NIS</u> Ouvert	2019-03-14	Grande Quête	couple	SPEZIA-PROVOST-PLIBANOVIC	CANTON
RS <u>NIS</u> Ouvert	2019-03-20	Grande Quête	couple	RONCHI-CRUDELI-MISLENOVIC	CANTON
PROVA DI ECCELLENZA					
IT <u>RAVENNA</u> Ouvert	2019-05-12	caille	couple	DELLATORRE-FRANGINI-EVANGELISTI	CANTON
IT <u>COLFIORITO</u> Ouvert	2019-06-22	caille	couple	GEMINIANI-BERNABE'	CANTON
IT <u>COLFIORITO</u> Ouvert	2019-06-23	caille	couple	ROSA-POLA-BONACINA-SPEZIA	CANTON
IT <u>CAMPO FELICE</u> Ouvert	2019-07-02	caille	couple	PACIONI-BALESTRA-GADDINI	CANTON
RS <u>SERBIA</u> Ouvert	2019-12-04	Grande Quête	couple	4 FABBRICOTTI GIUSEPPE/FAITAS NICOLAS/TOSOVIC DJORJE	
Total des points <u>Challenge Setter-anglais.fr 2019</u>					
RS <u>NIS</u>	2020-03-09	Grande Quête	couple	4 IVANOVIC - SRDANOVIC - URRRA	SCIPIONE
Total des points <u>Challenge Setter-anglais.fr 2020</u>					
Total des points					
Coefficients : solo x1, couple x2 / GT x1, GN x2, GS (bécasse, bécassine) x2, GS montagne x3, Printemps x2, Grande Quête x4					

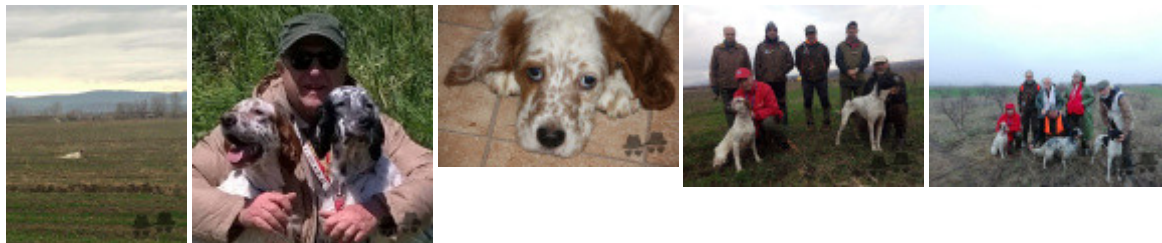

Note : les données ne sont pas garanties. Elles ont été entrées par les membres sans garantie d'exactitude.

