

MASSKO DE NEYANC

2016-05-08 (M) LOF 244480/42593

Couleur : FAU.PBL.ENV. (lemon) / Titres : TR / Dyspl. : B
[fiche affixe](#)

Père

HARPER DE BÉHIGO

2012-01-12 (M)

LOF 220125/37326

(TR CH-FTP CH-FGT CH.T. TRGQ CHITF)

- bluebelton

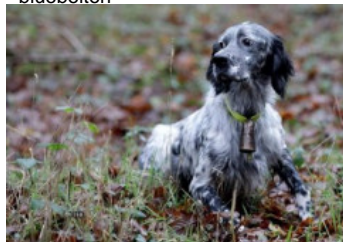
**USSAN DU MAS D'EYRAUD**

2003-10-21 (M) LOF 173466/28517

(CHGQ TRGQ CHITF) - lemon









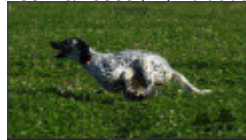





**FIERO** 1996-08-10 (M) LOI ST551356
(CHGQ, Ch ITF, Ch IB, Ch ITT) - lemon**ROMANCE DU VAL DU RUTH**

2000-05-10 (F) LOF 153660/28766 (Ch P) - lemon

**ARNO** 1988-04-17
(M) LOI ST374735
(Ch. Int. Lav., Camp.
Ripr., Ch. Ital. Lav.) -
lemon**INDIRA** 1990-06-01
(F) LOI ST423625 (Ch
IT) - lemon**LAZZI DE MALAUSE**
1995-12-15 (M) LOF
130695/20981 (CHP TR
CH.T.) - lemon**NEVA DU VAL DU RUTH** 1997-11-30
(F) LOF 141374/27189 - lemon**MAGIC DE
KERFEUIL**
1996-07-11 (M)
LOF
134276/21281

(TR, CH P, CH T) - bluebelton

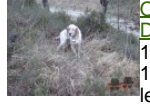
**LORADA DE L'ECHO
DE LA FORET**
1995-05-14 (F) LOF
127517/22592 (TR, CH
A, CH P) - tricolore**EVA DE BÉHIGO** 2009-09-21 (F) LOF
206713/40860 (TR) - bluebelton**VOLE DE CAZAQUIS** 2004-05-01 (M)
LOF 176024/28582 (CH.T. -CHP -CHA
-VOF/FTA -TR) - lemon**ULMA DE BÉHIGO** 2003-01-03 (F)
LOF 170367/33004 (TR) - bluebelton**CAPO DE LA
ARMUNA**
1998-10-17
(M) LOE
1061524 (Ch P,
CHITc(04), TrCP(E01), TrPR(E04)) -
bluebelton**SALTA DE BÉHIGO**
2001-03-24 (F) LOF
158026/29768 (TR, CH A) -
lemon

<p>Mère IRIS DES PAYS DE LOIRE 2013-07-10 (F) LOF 229831/46981 - bluebelton</p> 	<p>ELVIS DU PARC DES CHAUMES 2009-02-15 (M) LOF 202275/33904 (TR CHP CH.T.) - tricolore</p> 	<p>VITO DU VAL CLAIR 2004-09-15 (M) LOF 178361/29233 (TR, CH P) - tricolore</p> 	<p>IVAN DU VAL CLAIR 1993-05-30 (M) LOF 119869/17477 (TR, CH P, CH T) - tricolore</p> 
	<p>EUROPE DES PAYS DE LOIRE 2009-05-06 (F) LOF 203007/39840 (TAN, TR) - lemon</p> 	<p>TOPAZE DE L'ECHO DE LA FORET 2002-05-26 (F) LOF 165658/31063 (TR, CH A) - lemon</p> 	<p>PEPSIE DU VAL CLAIR 1999-11-18 (F) LOF 151816/28232 (TR,CH P,CH CS) - lemon</p> 
		<p>VOLT DE LA DELLE DES POIRIERS 2004-07-07 (M) LOF 178127/29227 (TR CHP CH.T.) - lemon</p> 	<p>RADENTIS D'ESPANA 1995-05-22 (M) LOE 990823 (Ch IT B, Ch GQ) - lemon</p> 
		<p>UKRAINE 2 DE L'ECHO DE LA FORET 2003-06-20 (F) LOF 171386/32544 (CHP TR) - lemon</p> 	<p>NIRTIE DE L'ECHO DE LA FORET 1997-06-23 (F) LOF 138882/25781 (CHP CHA TR) - tricolore</p> 
			<p>RIMBAULT DE LA CHAPELLE D'AILLET 2000-08-26 (M) LOF 156347/26814 (TR, CH P) - bluebelton</p> 
			<p>ODJA DE LA DELLE DES POIRIERS 1998-08-05 (F) LOF 145135/27989 (TAN) - lemon</p> 
			<p>PANGO DU MAS D'EYRAUD 1999-06-15 (M) LOF 148377/24028 (TR CHA CHP CH.T. VOF/FTA) - lemon</p> 
			<p>RAVENN DE L'ECHO DE LA FORET 2000-09-22 (F) LOF 156515/30213 (Ch P A, CH A) - bluebelton</p> 

[[Lien...](#)] / Eleveur : ALCARAZ FRANCIS / Propriétaire : FRANCIS ALCARAZ (0565644961, franciscalcaraz@orange.fr)

ADN=compatible Père.

Taille : 60 cm

Cotation : 3

Puce : 250269812118185

Dépôt ADN

Sang italien (estimation) : 67 %

Estimation des points au pédigrée : 49

Taux de consanguinité (estimation) : 2.3 %

RADENTIS D'ESPANA (5 X 4) : 0.004395
MAGIC DE KERFEUIL (4 X 5) : 0.004059
RADENTIS GIAN (5,6,7,7,8,8 X 7,7,7,7) : 0.004021
DECOR LOT (6,7,7,7,7,8,8,8 X 8,8,8,8,8,8,8) : 0.002686
COW BOY DES RIVES DE L'ESTRIGON (6,6 X 6,7,8) : 0.001465
RADENTIS SBRANCO (6 X 5,5) : 0.000977
EMMA DE L'ECHO DE LA FORET (5 X 6) : 0.000977
COOL DE CODORNIS (5 X 6) : 0.000977
ALMER (6,8 X 7,7,7,8,8) : 0.000977
DUN DEL MESCHIO (7,8,8,8,8,8,8,8,8,8 X 8) : 0.000397
DEM (7,7,7,7,7 X 8,8) : 0.000366
UVA DE CODORNIS (6 X 7,8,8) : 0.000244
RADENTIS BORG (7,7 X 6,6,6) : 0.000244
BASSINO (7,7 X 7,8,8,8) : 0.000244
RAMSES II DE KERFEUIL (7 X 8,8,8,8) : 0.000183
UNE BELLE DE KERFEUIL (7,7,7,7 X 8) : 0.000183
ARO (7,8,8 X 8,8,8) : 0.000183
LEM DEL RESEGONE (8,8 X 7,8) : 0.000183
TWIST DE LA BASSE DORDOGNE (8 X 6,8,8) : 0.000183
NEDA DEL DIANELLA (7,8 X 8,8,8) : 0.000092
NINO DU RIO COROLLAN (8 X 7,8) : 0.000092
MUR (8,8 X 8) : 0.000061

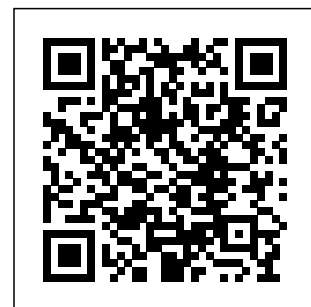

Résultats concours

Lieu	Date	Type	Epreuve	N°	Juge	Conducteur	Qualif.	Pts
FR VILLESEQUE Ouvert	0000-00-00	Gibier Tiré			LARIEU	ALCARAZ	3 EXC	8
FR VILLESEQUE Ouvert	0000-00-00				FLOIRAS	ALCARAZ	3 EXC	8
FR POLMINHAC Ouvert	2018-09-19	Gibier Tiré	solo	4	FLOIRAS	ALCARAZ FRANCIS	RCACT	11
FR VILLESEQUE (RED CLUB) ICVO	2018-10-29	Gibier Tiré	solo	1	FLOIRAS	ALCARAZ ALCARAZ	3 EXC	8
FR VILLESEQUE Ouvert	2018-10-30	Gibier Tiré	solo	1	LARRIEU	ALCARAZ ALCARAZ	3 EXC	8
FR MONTEILS Ouvert	2018-11-01	Gibier Tiré	solo	1	LARRIEU	FRANCIS ALCARAZ	CQN	2

Total des points [Challenge.Setter-anglais.fr 2018](#)

45

FR [monclar de quercy](#) 2019-04-21

DUCOM

2 EXC

9

Total des points [Challenge.Setter-anglais.fr 2019](#)

9

Total des points

54

Coefficients : solo x1, couple x2 / GT x1, GN x2, GS (bécasse, bécassine) x2, GS montagne x3, Printemps x2, Grande Quête x4

Résultats expositions

Lieu	Date	Classe	Juge	Qualif.	Pts
FR MONCLAR DE QUERCY (SPE)	2018-04-22	CIM	M BERTHELOT PATRICK	1 EXC	10
60 cm, chien parfaitement inscrit dans un rectangle, exc tête mais un peu trop chargée en babines et fanon. Exc sortie d'encolure, dos suffisamment rigide, poitrine devrait être plus profonde en statique exc angulation AV et AR, croupe un peu avalée, exc soies.					
FR MONCLAR DE QUERCY (SPE)	2019-04-21	CTM	M DUCOM JEAN-GUY	2 EXC	9
59,5 cm, lemon, bien setter ans on ensemble, tête exc, exc sortie d'encolure, ligne de dos, exc rayons AV et AR, ex poitrine, soies correctes, présentation statique correcte, démarche correcte.					

Total des points

19

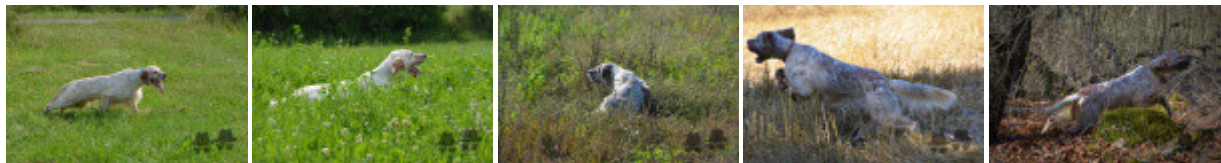

Note : les données ne sont pas garanties. Elles ont été entrées par les membres sans garantie d'exactitude.