

MALLICE DU SOUS BOIS DE BALMETTE

2016-06-16 (F) LOF 246350/49786

Couleur : Noi.Mar.Fau.PBl.Env (tricolore) / Titres : TAN / Dyspl. : B
[fiche affixe](#)

hosted by setter-anglais.fr

Père
IBANES DELLA CRUISMANY
2013-03-07 (M)
LOF 226697/40326
(TAN)
- bluebelton

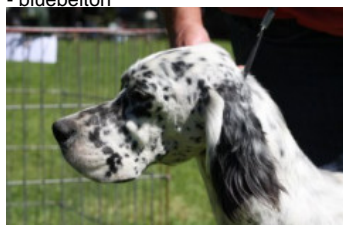

BOSTON DELLA CRUISMANY
2006-07-31 (M) LOF 189333/31257 -
bluebelton



AMBRE DELLA CRUISMANY
2005-07-13 (F) LOF 183362/35318 -
lemon



U' TONY DELLA BASSANA dit TONY
2003-06-09 (M) LOF 179293/28507
(Ch IB) - bluebelton



OPALINE LE FOYER DU SETTER
1998-06-11 (F) LOF 147883/26340 -
tricolore

SERONE 2001-09-11 (M) LOF
162848/27730 - lemon



OPALINE LE FOYER DU SETTER
1998-06-11 (F) LOF 147883/26340 -
tricolore



BOSS DELLA BASSANA 1998-07-07
(M) LOI LO9937795 (CH
ITAL BOB) - bluebelton

GEM DELLA BASSANA 2000-02-22
(F) LOI LO0158644 (CH IB, Camp. Ripr.) -
tricolore

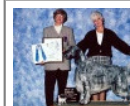

OAKLEY'S BULLETPROOF
1993-04-18 (M)
SHSB533692
(Champion USA)

INGA LE FOYER DU SETTER
1993-05-21 (F) 504623 - tricolore







JACOB LE FOYER DU SETTER
1994-05-30 (M) LOI 550312 - lemon

NIKITA DU PORT FILEN 1997-08-30
(F) LOF 140498/25768 - bluebelton



OAKLEY'S BULLETPROOF
1993-04-18 (M)
SHSB533692
(Champion USA)

INGA LE FOYER DU SETTER
1993-05-21 (F) 504623 - tricolore

<p>Mère</p> <p><u>GALICE DU SOUS BOIS DE BALMETTE</u> 2011-06-06 (F) LOF 217491/43817 (TAN) - lemon</p> 	<p><u>COCHISE DES JASSERIES DES GRANGES dit CRUNCHE</u> 2007-04-02 (M) LOF 191052/32369 - tricolore</p> 	<p><u>TIXO</u> 2002-12-06 (M) LOF 168365/30267 - tricolore</p> 	<p><u>JERK DE L'ECHO DE LA FORET</u> 1994-04-13 (M) LOF 122335/18334 (Ch P A) - lemon</p> 
	<p><u>DOLY DE L'ECHO DE LA GRANDE GORGE</u> 2008-09-07 (F) LOF 199686/41063 - lemon</p> 	<p><u>THIA DE PREBOIS</u> 2002-05-10 (F) LOF 165905/35481 - tricolore</p> 	<p><u>MURPHY DES COTEAUX DE CHALOSSE</u> 1996-06-30 (M) LOF 133874/20500 - tricolore</p>
		<p><u>NELSON DU PRÉ DES NUES</u> 1997-10-24 (M) LOF 140853/22092 - bluebelton</p>	<p><u>JAZZ DU RATOUNET</u> 1994-05-19 (M) LOF 123621/19995 (TR, CH CS) - bluebelton</p> 
		<p><u>SALSA DE L'ECHO DE LA GRANDE GORGE</u> 2001-04-05 (F) LOF 158245/30553 - lemon</p>	<p><u>GINA DE LA DOYE</u> 1991-11-29 (F) LOF 111058/19287 (CHCS CHP TR) - tricolore</p>
			<p><u>NELSON DU PRÉ DES NUES</u> 1997-10-24 (M) LOF 140853/22092 - bluebelton</p>
			<p><u>METISSE DE LA DOYE</u> 1996-11-02 (F) LOF 135458/25584 - liver tricolore</p>

Eleveur : DESSEMOND A / Propriétaire : DESSEMOND A / FERRAZ Y

Championne de France de beauté jeune 2017

Taille : 57 cm

Cotation : 2

Puce : 250268731621909

Dépôt ADN

Sang italien (estimation) : 56 %

Estimation des points au pédigrée : 2

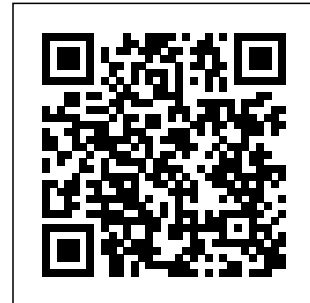

Résultats concours

Lieu	Date	Type	Epreuve	N°	Juge	Conducteur	Qualif.	Pts
FR <u>LONGCHENAL</u>	2017-07-22	TAN			-		TAN	0
Total des points <u>Challenge Setter-anglais.fr 2017</u>								0
Total des points								0
Coefficients : solo x1, couple x2 / GT x1, GN x2, GS (bécasse, bécassine) x2, GS montagne x3, Printemps x2, Grande Quête x4								

Résultats expositions

Lieu	Date	Classe	Juge	Qualif.	Pts
FR <u>Valence Exposition Canine Intern</u>	2017-03-04	CPF	Jacques Medard Mangin	T PROM	0
FR <u>LYON (SPE)</u>	2017-04-23	CJF	BERTHELOT P	2 EXC	9
59 cm, 10 mois, exc modèle bien dans le rectangle, exc tête avec un léger fanon, encolure correcte, exc ligne de dos et croupe, poitrine pourrait être un peu plus profonde, exc épaule, la cuisse pourrait être plus angulée, exc soies, exc déplacement avec un mouvement élégant et souple marche bien en ligne.					
FR <u>CHAMPIONNAT DE FRANCE (SPE)</u>	2017-06-03	CJF	DUCOM	1 EXC	10
Meilleur Jeune					
FR <u>NATIONALE D ELEVAGE VOUILLÉ (NE)</u>	2017-06-11	CJF	collégial	EXC	7
tricolore, 58 cm, tête un peu lourde pour une femelle, corps près de terre, exc démarche.					
FR <u>EVOGES Régionale d'Elevage (RE)</u>	2017-07-30	CJF	GASIOT	3 EXC	8

57 cm, DCC, la tête reste à l'exc malgré une babine importante, exc sortie d'encolure, exc ligne de dos, exc poitrine pour son âge angulations AV correctes, exc angulations AR dans un petit rectangle, démarche correcte.

FR Valence Exposition Canine Nation	2018-03-03	CIF	Camille Witzmann	CACS+1 EXC	12
FR Montlucon Exposition Canine Inte	2018-03-18	CIF	Nathalie Parent	CACIB+CACS+1 EXC	12
FR LYON (SPE)	2018-04-22	CIF	M CADEAU JEAN-PIERRE	1 EXC	10
57 cm bien inscrit dans un rectangle, exc angulations AV et AR, exc poitrine dans les 3 dimension, exc sortie d'encolure, exc ligne de dos à la marche, exc tête bien typée					
FR Saint Ambreuil Exposition Canine (SPE)	2018-05-06	CIF	Jacques Goubie	1 EXC	10
FR FARGUES-NATIONALE D'ELEVAGE (NE)	2018-06-09	CIF		TB	4
58 cm, ensemble massif pour son âge, le corps est bien inscrit dans un rectangle, exc angulations AV et AR, manque de poitrine en profondeur, TB tête manquant de type, l'expression pourrait être plus féminine.					
FR CHATILLON LE PALLUD REGIONALE D' (RE)	2018-06-17	COF	M VAGNE ROBERT	1 EXC	10
57,5 cm, exc tête avec fanons, exc encolure, exc dessus, dessous, épaule et cuisse, exc état de soies, très belle lice avec un défaut majeur : fanon Trotte et marche bien. Meilleur de sexe opposé.					
FR Chatel Guyon Exposition Canine N	2018-08-05	COF	Robert Vagne	CACS+EXC	12
FR CHATILLON LA PALLUD REGIONALE D' (RE)	2019-06-23	COF	DUPUY JEAN-CLAUDE	1 EXC	10
58 cm, exc tête, léger fanon, , exc dessus, exc poitrine, exc épaule, , exc cuisses, exc qualité de soies, exc allures élégantes.					
FR VILLETUREIX REGIONALE D'ELEVAGE (RE)	2019-07-06	COF	MUSEREAU YANNICK	EXC	7
DC, 57 cm, exc proportion de tête, Très belle expression setter, exc encolure, ligne de dessus, fouet attache de fouet, la poitrine est exc en 2 D, très belles soies, exc angulations AR, TB AV, exc pieds, exc présentation de la jeune handleuse de 7 ans.					
FR CHATILLON LA PALUD (RE)	2020-08-23	COF	M VAGNE R	2 EXC	9
55 cm, très joli modèle, exc tête, exc encolure, exc épaule, exc cuisse, exc dessus, exc dessous.					
Total des points					13

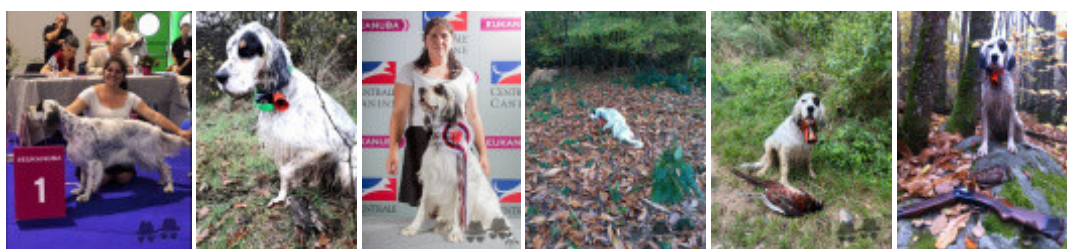

Note : les données ne sont pas garanties. Elles ont été entrées par les membres sans garantie d'exactitude.

