

HOLZY DE MAISON SELVE

2012-05-16 (F) LOF 222666/44715
Couleur : Lemon / Titres : TAN / Dyspl. : A
[fiche affixe](#)

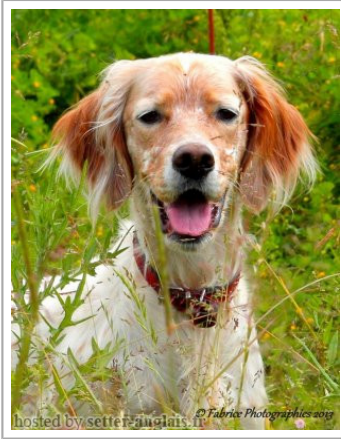

Père
UTES DU GRAND BERGOIN
2003-09-26 (M)
LOF 173302/33657
(TR)
- lemon



MEO DE L'OREE DU BOIS
BECASSES 1996-04-20 (M) LOF
133093/20867 (CHP CHA TR) - lemon



PINKY DU GRAND BERGOIN
1999-05-23 (F) LOF 148545/27413
(TR, CH IB, CH CS) - lemon



HERM DE L'OREE DU BOIS
BECASSES 1992-06-12 (M) LOF
114818/17865 (CH T, CH GQ) - lemon



ELSA DE L'OREE DU BOIS
BECASSES 1989-03-15 (F) LOF
99462/16329 (TR) - tricolore



INCA DE MANUEVA DES DUNES
D'ARGENT 1993-05-03 (F) LOF
117991/22084 (TR, CH CS, CH IB) -
lemon



ECHO 1989-04-03 (M)
LOF 103699/13783 (TR,
TR GQ) - lemon



ARIANE DU
MENEZ-LUZ
1985-04-13 (F) LOF
82586/12535 (CH P,
TR GQ) - lemon



BASSINO
1985-01-06 (M)
LOF
85287/10130
(CHQFC TR) -
bluebelton

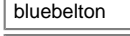

STELLA DU
MENEZ-LUZ
1981-07-14 (F) LOF
69647/9497 (Trialer,
Ch QFC) - tricolore



FLIP DE CODORNIS 1990-06-11 (M)
LOF 105495/15023 (TR) - tricolore



CLIO DE
MALAUSE
1987-09-08 (F)
LOF
93321/15168 -
lemon

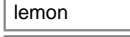



CAID DE L'ECHO
DE LA FORET
1987-05-29 (M) LOF
91448/12268 (Trialer,
Ch T, QC) - lemon



GEISHA DU GRAND BERGOIN
1991-03-03 (F) LOF 107992/18067 -
lemon



<p>Mère</p> <p><u>CALLY DE GAZAILLAS</u> 2007-05-07 (F) LOF 191139/37410 (TAN) - tricolore</p> 	<p><u>MISTRAL DE GAZAILLAS</u> 1996-02-18 (M) LOF 130877/20526 - bluebelton</p> 	<p><u>COOL DE CODORNIS</u> 1987-08-02 (M) LOF 92622/12503 (CH IT, CH GQ) - bluebelton</p> 	<p><u>ALMER</u> 1984-04-03 (M) LOF 81739/9431 (CHQFS CHQFC CHCPC TR) - bluebelton</p>
		<p><u>INDOU DE GAZAILLAS</u> 1993-07-04 (F) LOF 119547/21714 - tricolore</p>	<p><u>UVA DE CODORNIS</u> 1983-06-19 (F) LOF 76104/11095 (TR) - lemon</p>
<p><u>UNIQUE</u> 2003-05-02 (F) LOF 169847/32429 (TAN) - lemon</p>	<p><u>RHINO DU FOND DE LA PRADE</u> 2000-12-29 (M) LOF 157255/025899 (TAN) - bluebelton</p>	<p><u>CADANCE DE GAZAILLAS</u> 1987-05-02 (F) LOF 91315/14379 - bluebelton</p>	<p><u>FRANCINI'S GOGA</u> 1995-05-29 (M) LOF 136151/20222 (TR CHA CHP CHITF CH.T. VOF/FTA VOF/FTP) - bluebelton</p>
		<p><u>PONY DE DARRIAT</u> 1999-07-24 (F) LOF 150125/29194 - lemon</p>	<p><u>JADE</u> 1994-03-29 (F) LOF 123759/25702 - lemon</p>
			<p><u>ORANE DE KERFEUIL</u> 1998-02-20 (F) LOF 142139/26218 - lemon</p>

Eleveur : JEAN-MARIE & FABRICE VEYSSIERE / Propriétaire : M JEAN-MARIE VEYSSIERE (06.30.19.99.88)

TAN, TAC, TB en Expo.

Cotation : 3

Puce : 250268710151407

Dépôt ADN

Sang italien (estimation) : 56 %

Estimation des points au pédigrée : 23

Taux de consanguinité (estimation) : 3 %

CAID DE L'ECHO DE LA FORET (4 X 4) : 0.007812
BASSINO (4,5 X 5) : 0.005859
ALMER (5 X 4) : 0.003906
UVA DE CODORNIS (5 X 4) : 0.003906
ARQ (6,6 X 5,6) : 0.001953
DUN DEL MESHIO (7,8,8,8 X 7,8,8,8,8,8,8) : 0.001160
LIBAR DE LAURENCIA (6,6 X 5) : 0.000977
PACHA DE LAURENCIA (6,7,8,8 X 7,7,8) : 0.000946
JOKER DU MONT BILY (6,6,7 X 7,8) : 0.000793
DECOR LOT (5 X 7,8) : 0.000732
DORA DEL BALDIN (6 X 6) : 0.000488
STICK DU STANG DU (8,8,8 X 7,8) : 0.000275
LEM DEL RESEGONE (7 X 6,8,8) : 0.000122
NINIA DU VAL D'ARRY (7,7,8 X 8,8) : 0.000122
LISETTE DE LA CORNE (8,8 X 8) : 0.000061
DIRO DI SANPAOLO (8,8,8 X 7) : 0.000061
CRISMANI DIK (8,8,8 X 8) : 0.000061
IRUN DES SIFFLEURS (8,8 X 8) : 0.000061
QUEROS DU BEC ÉTOILE (7 X 8) : 0.000061
NACK DE LA SALLE VERTE (8 X 8,8) : 0.000031
NEPTUNE DU MONT BILY (8 X 8,8) : 0.000031
PINO DI CEREÀ (7,8,8 X 8) : 0.000031
ARNO II DI VAL D'IDICE (8 X 8) : 0.000031
QUELAS (8 X 8,8) : 0.000031



Résultats expositions

Lieu	Date	Classe	Juge	Qualif.	Pts
FR <u>SORGES (SPE)</u>	2016-09-04	COF	M TOULET RÂ?GIS	TB	4
56 cm, DC, tête féminine et bien typée, l'oreille pourrait être mieux attachée, exc sortie d'encolure, corps inscrit dans un petit rectangle, exc épaule, TB angulations, je voudrais un volume osseux un peu plus important					
Total des points					4

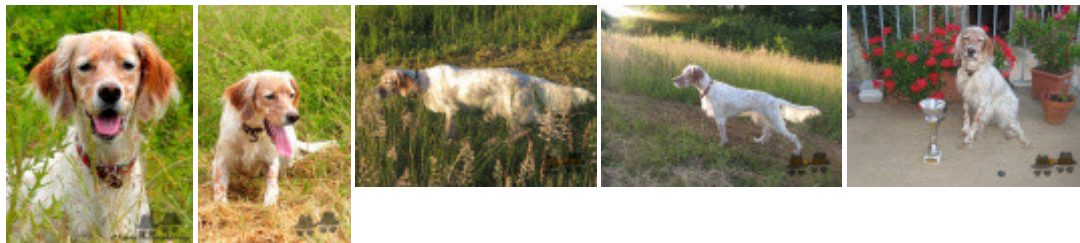

Note : les données ne sont pas garanties. Elles ont été entrées par les membres sans garantie d'exactitude.