

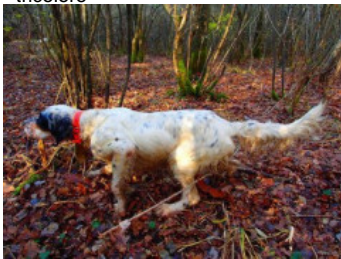







NELKO DES VENELLES D'AR KOAD

2017-05-07 (M) LOF 249809
 Couleur : Fau.PBl.Env.Tru. (lemon)
[fiche affixe](#)



<p>Père <u>ECHO</u> 2009-01-21 (M) LOF 201827/37280 - tricolore</p> 	<p><u>VOYOU DES VENTS DE LA VOLLEE</u> 2004-04-26 (M) LOF 176938/29048 - tricolore</p>	<p><u>PORTO dit PRINCE</u> 1999-06-17 (M) LOF 149950/25648 (TR CHA CHITF) - bluebelton</p> 	<p><u>IXOR DES BERGES DE LA GÉLINE</u> 1993-06-20 (M) LOF 120189/20273 (Tr GQ) - bluebelton</p>
	<p><u>BOUBA</u> 2006-02-12 (F) LOF 184755/36199 - tricolore</p> 	<p><u>NONA DE KERGONAN</u> 1997-05-29 (F) LOF 138252/25883 - lemon</p>	<p><u>JULY</u> 1994-07-23 (F) LOF 124049/22070 (TAN) - lemon</p>
		<p><u>OSKAR</u> 1998-02-17 (M) LOF 141658/22521 - bluebelton</p>	<p><u>GLADYS DE KERGONAN</u> 1991-09-16 (F) LOF 110607/19268 (TR) - bluebelton</p>
		<p><u>VENUS</u> 2004-05-05 (F) LOF 178524/34073 - liver</p>	<p><u>MAJOR</u> 1996-05-19 (M) LOF 132307/21074 - tricolore</p>
			<p><u>LAIKA</u> 1995-04-28 (F) LOF 126945/23713 - tricolore</p>
			<p><u>REX DE CASTEL LERN</u> 2000-04-09 (M) LOF 152856/26277 - lemon</p>
			<p><u>PRUNE DU VAL DE PONADEN</u> 1999-11-22 (F) LOF 152016/31936 - lemon</p>

<p>Mère <u>GUINNESS DE BRISELAINÉ</u> 2011-06-26 (F) LOF 218058/44242 (TAN) - lemon</p>	<p><u>CYCLONE DES PETITES LANDES DU PIN</u> 2007-06-03 (M) LOF 191736/32455 - lemon</p> 	<p><u>MAGIC DE KERFEUIL</u> 1996-07-11 (M) LOF 134276/21281 (TR, CH P, CH T) - bluebelton</p> 	<p><u>FRANCINI'S JEFF</u> 1993-04-03 (M) LOI ST479317 (Ch. Ital. Lav., Ch. Int. Lav., Camp. Ripr.) - bluebelton</p>
	<p><u>BIANCA DE BRISELAINÉ</u> 2006-06-17 (F) LOF 186657/36134 (TAN) - lemon</p> 	<p><u>VUELTA DE L'ECHO DE LA FORET</u> 2004-08-10 (F) LOF 177939/34048 (Recommandée) - lemon</p> 	<p><u>DEESSE DU VAL D'ARZ</u> 1988-06-08 (F) LOF 95715/15373 (Ch P TR CS) - lemon</p>
		<p><u>SAUTERNES DE BRISELAINÉ</u> 2001-06-19 (M) LOF 160599/26410 - bluebelton</p>	<p><u>NAGUY DU VAL CLAIR</u> 1997-06-01 (M) LOF 139538/22042 (TR CHA CHP CH.T. VOF/FTP) - tricolore</p>
		<p><u>REGLISSE</u> 2000-07-03 (F) LOF 155301/30047 (TR) - bluebelton</p>	<p><u>SINE DE L'ECHO DE LA FORET</u> 2001-05-13 (F) LOF 160977/30671 (TR) - lemon</p>
			<p><u>MILORD-ED DE LA PLUME DU PÉVÈLE</u> 1996-06-10 (M) LOF 134417/20617 (TR, CH CS) - bluebelton</p>
			<p><u>OVIVE DU PETIT MESNIL</u> 1998-04-18 (F) LOF 142574/26809 - lemon</p>
			<p><u>LEON DE LA GAUBERDIÈRE</u> 1995-03-13 (M) LOF 126233/19717 (TR) - lemon</p>
			<p><u>NALS</u> 1997-02-16 (F) LOF 136066/24874 (TR) - bluebelton</p>

Eleveur : Doré Gilles / Propriétaire : Renault Stéphane
Puce : 250268712599832
Sang italien (estimation) : 44 %
Estimation des points au pédigrée : 5

Taux de consanguinité (estimation) : 1.2 %

ALMER (6,6,7,8,8 X 6,7,7,8) : 0.003082
HYPER DE L'ECHO DE LA FORET (4 X 6) : 0.001953
HULCK DU VAL D'AUTAN (6 X 5) : 0.000977
BASSINO (6,7,7,8 X 7,8) : 0.000519
FRAM (7,7 X 6) : 0.000488
IDOLE (6 X 6) : 0.000488
COW BOY DES RIVES DE L'ESTRIGON (5,6,6 X 7) : 0.000488
CALIN DU MAS D'EYRAUD (5,7 X 7) : 0.000488
LEM DEL RESEGONE (8,8,8 X 7,8,8,8) : 0.000336
JOKER DU MONT BILY (7,8,8,8 X 7) : 0.000305
FRANCINI'S RAS (7 X 6) : 0.000244
DYANE (6,7 X 7) : 0.000244
DUN DEL MESCHIO (8 X 7,7,7,8,8) : 0.000244
ARIANE DE LA CROIX DU SALUT (7 X 6) : 0.000244
RUDY DEL DIANELLA (7 X 6) : 0.000244
ARO (7,7,8 X 7,8,8,8) : 0.000153
RADJAH DE ROC'MIGNON (7,8,8 X 8,8) : 0.000153
REMUS DU PATTON (7 X 7) : 0.000122
UVA DE CODORNIS (7,8 X 7) : 0.000122
IVA DE KERFEUIL (7,8,8 X 8) : 0.000122
NUOVO DU BOIS D'EBENE (8,8 X 7) : 0.000122
URSIN DE RIADE (8,8 X 8,8) : 0.000092
PACHA DE LAURENCIA (8 X 8,8) : 0.000061
PIE DU PETIT MONASTÈRE (7 X 8) : 0.000061
DAN DE CORIAM (8 X 7) : 0.000061
FRANCINI'S VANITY (8 X 7,7) : 0.000061
PRINCESSE DU VAL DE L'HYERES (7 X 8) : 0.000061
UPSOU DE LA CROIX DU SALUT (8,8 X 8) : 0.000061
ROMANCE DE RIADE (8,8 X 8) : 0.000061
ROUPIE DE LA CROIX DU SALUT (8,8 X 8) : 0.000061



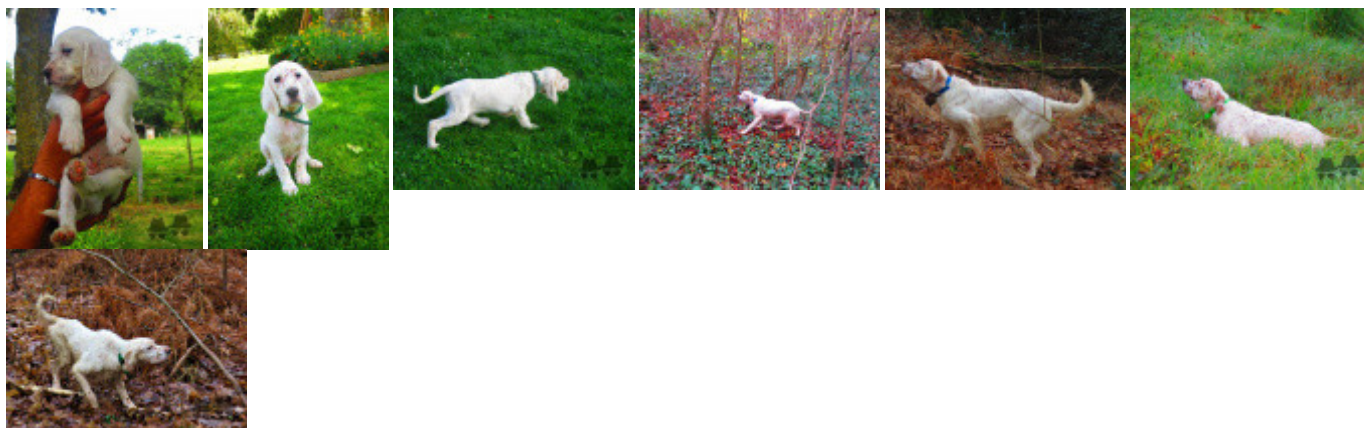

Note : les données ne sont pas garanties. Elles ont été entrées par les membres sans garantie d'exactitude.