

NALA DE L'ECHO DE SAINT JEAN

2017-04-26 (F) LOF 249566/50416

Couleur : Noi.PBl.Env (bluebelton) / Titres : TAN / Dyspl. : B
[fiche affixe](#)

Père
MARZALE'S EUFRATE
2010-06-01 (M)
LOF 269095/44830
(CH GQ (Camp. Tr.), CH IT, Camp. Ripr.)
- bluebelton



ORIO 2002-05-14 (M) LOI
LO02116390 (Camp. Tr. (Ch GQ)) -
bluebelton



BICEZIA DELLA RISERVA REALE
2007-07-18 (F) LOI LO0879129 (Camp.
Ripr.) - bluebelton



TODAY 2001-05-07 (M) LOI
LO01146212 (Camp. Tr. (Ch GQ)) -
bluebelton



TOSCA DELLE OROBICHE
1999-11-19 (F) LOI LO0035313 (Camp.
Ripr.) - bluebelton

PALAZIENSIS RAMBO 1999-11-01

(M) LOI LO0060896 (Ch W0F/ICH, IT T,
ITF, Camp. Tr. (Ch GQ), CH(ES)T, CH(GB)T) -
lemon



MEA 2002-05-07 (F) LOI LO0295505
(CH(I)B) - tricolore



PALAZIENSIS PEPE
1997-07-03 (M) LOI
LO99203608 - liver

BEA DEL ZAGNIS 1999-07-01 (F) LOI
LO0057831 - bluebelton



ILIO CAMP
1992-05-03 (M) LOI
ST468051 (Ch. Ital.
Lav., Camp. Ripr.) -
bluebelton

LEDA DELLE OROBICHE 1995-11-07
(F) LOI ST544313 - bluebelton



PALAZIENSIS PEPE
1997-07-03 (M) LOI
LO99203608 - liver

LADY 1994-04-30 (F) LOI ST499069
(Ch A) - bluebelton

STING 1998-07-04 (M) LOI
LO9977173 - bluebelton

ESTER ALESS SETTER 1999-05-10
(F) LOI LO0056710 - lemon

<p>Mère GAONA DE L'ECHO DE LA FORET 2011-05-24 (F) LOF 216306/44595 (TAN, TAC) - lemon</p> 	<p>BRANDO DE L'ECHO DE LA FORET 2006-05-08 (M) LOF 186807/30645 (CH.T. -VVOF/FTA -CHTGS -CHP -CHA -TRGQ -TR) - lemon</p> 	<p>PALAZIENSIS RAMBO 1999-11-01 (M) LOI LO0060896 (Ch W0F/CH, IT T, ITF, Camp. Tr. (Ch GQ), CH(ES)T, CH(GB)T) - lemon</p> 	<p>PALAZIENSIS PEPE 1997-07-03 (M) LOI LO99203608 - liver</p> 
	<p>AVEN DE L'ECHO DE LA FORET 2005-03-27 (F) LOF 180041/34416 (TR, CH A) - lemon</p> 	<p>SINE DE L'ECHO DE LA FORET 2001-05-13 (F) LOF 160977/30671 (TR) - lemon</p> 	<p>LADY 1994-04-30 (F) LOI ST499069 (Ch A) - bluebelton</p> 
	<p>OURAL DE L'ECHO DE LA FORET 1998-03-02 (M) LOF 141973/23012 (CHA -TR) - tricolore</p> 	<p>IBOS DU VAL BARREAU 1993-08-20 (M) LOF 120246/17836 (TR, CH A) - tricolore</p> 	<p>IENA DE L'ECHO DE LA FORET 1993-04-24 (F) LOF 117867/21315 (Ch A) - lemon</p> 
	<p>MIDINE DES BOIS GEMMES 1996-02-07 (F) LOF 131323/24625 (CHP -TR) - lemon</p> 	<p>HYPER DE L'ECHO DE LA FORET 1992-01-01 (M) LOF 111469/16750 (CH T, CH A, TR GQ) - lemon</p> 	<p>DAISY DE BÉHIGO 1988-06-11 (F) LOF 95406/15337 (TR, CH A) - lemon</p> 

Eleveur : Julien SENAC / Propriétaire : Thomas LINOSSIER (tlinossier@gmail.com)

TAN obtenu le 01/07/2018 avec sélection CFN équipe Languedoc Roussillon ;

TAC obtenu le 13/10/2019

Taille : 54 cm

Cotation : 1

Puce : 250268501213731

Sang italien (estimation) : 80 %

Estimation des points au pédigrée : 49

Taux de consanguinité (estimation) : 4.4 %

PALAZIENSIS RAMBO (3 X 3) : 0.031250
PALAZIENSIS PEPE (4,4 X 4) : 0.007935
DECOR LOT (7,7,8,8,8,8,8 X 8,8,8,8,8,8) : 0.001251
ALMER (6 X 6,6,7) : 0.001221
ORFEO DELLA TRAPPOLA (7,8,8 X 6,8) : 0.000549
MARK DELLA BASSANA (6,6 X 6) : 0.000549
RADENTIS GIAN (6 X 7,7) : 0.000488
ROVAL MOZART (7,7,7,8,8 X 7,8) : 0.000183
LEM DEL RESEGONE (8,8 X 7,8,8) : 0.000183
LOPEZ DELLA BASSANA (8,8,8,8,8 X 8,8,8) : 0.000122
ITRI DELLA BASSANA (7,7,8,8 X 7) : 0.000122
CALIGOLA DELLE OROBICHE (6,8,8 X 8) : 0.000122
GIP DELLA BASSANA (7,7 X 7) : 0.000122
EMO DELLA TRAPPOLA (7,7,8 X 7) : 0.000061
CIBA DELLA BASSANA (7,7,8 X 7) : 0.000061



Résultats concours

Lieu	Date	Type	Epreuve	N°	Juge	Conducteur	Qualif.	Pts
FR MIALANES	2018-07-01	TAN			ALARY J-M		TAN	0
Total des points Challenge Setter-anglais.fr 2018								0
FR MIALANES	2019-10-13	TAC		2	DEFRENEIX C	LINOSSIER T	TAC	0
Total des points Challenge Setter-anglais.fr 2019								0
Total des points								0
Coefficients : solo x1, couple x2 / GT x1, GN x2, GS (bécasse, bécassine) x2, GS montagne x3, Printemps x2, Grande Quête x4								

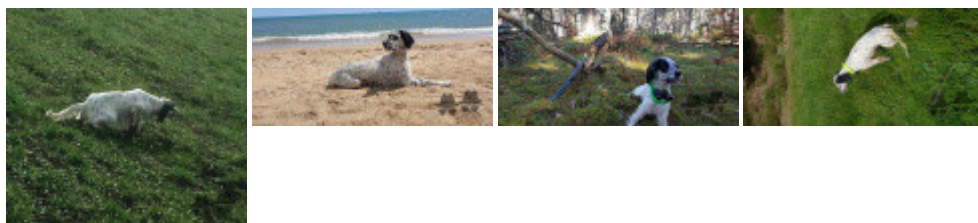

Note : les données ne sont pas garanties. Elles ont été entrées par les membres sans garantie d'exactitude.