







BERNA DEL BINARIO

2009-06-30 (F) LOI LO09151381
Couleur : fegato marrone (liver tricolore)
[fiche affixe](#)



<p>Père BLEK 2001-01-12 (M) LOI LO01101363 - bluebelton</p>	<p>SOCRATE DEL BINARIO 1995-11-05 (M) LOI ST536180 (Ch T Reproducteur) - tricolore</p> 	<p>LURIO DEL BINARIO 1988-02-19 (M) LOI ST366151 - tricolore</p>	<p>WIND'S MASTER NEST 1981-08-29 (M) LOI ST225550 - bluebelton</p>	
	<p>PENELOPE DEL BINARIO 1991-05-22 (F) LOI ST449239 - liver</p> 	<p>DESY DEL ROVETO 1978-05-28 (F) LOI ST130778 - bluebelton</p>	<p>ULISSE DEL BINARIO 1989-06-07 (M) LOI ST398028 - tricolore</p> 	<p>MINNY DEL BINARIO 1988-03-10 (F) LOI ST366786 (Camp. Ripr.) - liver</p>
	<p>AMBRA 1991-01-08 (F) LOI ST434879 - liver</p>	<p>GIAN DEL CENTRO MARCHE 1989-08-30 (M) LOI ST399828 - liver</p>	<p>EST DELLA BRUNA 1984-04-07 (M) LOI ST280493 (Ch Italie T, Ch reproducteur) - bluebelton</p>	<p>VERNA DEL CENTRO MARCHE 1983-08-16 (F) LOI ST273835 - lemon</p>
	<p>ZARA DEL CENTRO MARCHE 1987-06-10 (F) LOI ST353087 - liver</p>	<p>PALAZIENSIS ZITO 1981-03-12 (M) LOI ST224491 - bluebelton</p> 	<p>ASSIA DEL CENTRO MARCHE 1984-02-18 (F) LOI ST281292 - ORECCHIE NERE MACCHIA NERA OCCHI</p>	

<p>Mère</p> <p><u>UGANDA</u> 2001-09-21 (F) LOI LO0220118 - bluebelton</p>	<p><u>ARNO</u> 1991-10-15 (M) LOI ST453498 - bluebelton</p>	<p><u>DECOR LOT</u> 1978-09-22 (M) LOI ST143178 (Ch IT, Ch T, CH GQ) - bluebelton</p> 	<p><u>IRGO</u> 1976-01-24 (M) LOI ST102949 (Ch. Int. Lav.) - lemon</p> 	
		<p><u>LARA DELLE VALLATE</u> (F) LOI ST400795 - bluebelton</p>	<p><u>ZICO</u> 1983-06-02 (M) LOI ST268976 - bluebelton</p>	<p><u>BONA DEL MESCHIO</u> 1975-11-22 (F) LOI ST095120 - bluebelton</p>
	<p><u>SONIA</u> 1999-04-18 (F) LOI LO99174009 - bluebelton</p>	<p><u>EGON BUZAHAZI</u> 1988-12-20 (M) LOI ST412406 (Ch. Ital. Lav.) - tricolore</p> 	<p><u>EMO DELLA TRAPPOLA</u> 1978-05-04 (M) LOI ST133042 (Ch L - Ch Int) - bluebelton</p> 	<p><u>POLA DELLE VALLATE</u> 1982-02-18 (F) LOI ST250707 - bluebelton</p>
		<p><u>PERSIA</u> 1996-10-27 (F) LOI ST554282 - bluebelton</p>	<p><u>LEPA OD BENCICA</u> (F) JRP42319</p>	<p><u>GAETANO DEL BINARIO</u> 1987-06-09 (M) LOI ST356411 (Camp. Int. Lav (Ch IT), Camp. Ital. Lav., Camp. Trialler (Ch GQ)) - bluebelton</p> 
			<p><u>LAIKA</u> 1990-09-30 (F) LOI ST429608 - bluebelton</p>	

Eleveur : Sternieri Bruno / Propriétaire : STERNIERI BRUNO

Tatouage : 9BSB18

Puce : 982009106764975

Estimation des points au pédigrée : 9

Taux de consanguinité (estimation) : 2.6 %

DUN DEL MESCHIO (5,6,6,6,7,8 X 5,6,7,8) : 0.010162
EMO DELLA TRAPPOLA (5 X 4) : 0.004028
DECOR LOT (6 X 3) : 0.003906
CALIGOLA DELLE OROBICHE (5 X 5) : 0.001953
BOBET DI SAN FAUSTINO (6,7,8,8,8 X 7,7) : 0.001038
CORMOR PRESCA (5,7,7,7 X 7) : 0.000732
BRICK DEL ROVERE (8,8,8,8,8 X 8,8,8,8) : 0.000549
ORFEO DELLA TRAPPOLA (6,7 X 5) : 0.000488
VIMON REVEL (7,7 X 6) : 0.000488
VAVA DEL TIDONE (7,7,8 X 7,8) : 0.000458
ARTU (6,6,8 X 8) : 0.000275
TRUEBA DELLA FAGIANA (7,8,8,8,8 X 7,8,8) : 0.000244
SARA 6 (7 X 7,8) : 0.000183
ARNO II DI VAL D'IDICE (6,8,8 X 8) : 0.000183
ZAR 11 (7 X 7,8) : 0.000183
BRILL 2 DEL ROVERE (7,8,8,8 X 7,8,8) : 0.000153
ALMAR DARMA (7,8,8,8 X 7,8,8) : 0.000153
CALI DEL ROVERE (7,7 X 7) : 0.000122
BONA DEL ROVERE (7,8,8,8 X 8) : 0.000122
CORMOR PENELOPE (6,6,8,8,8 X 8) : 0.000122
ORSONE DELL ORSONE (7,8,8,8 X 8) : 0.000122
KIM 145 (7,8 X 6) : 0.000122
TELL DELLE VALLATE (7 X 8) : 0.000061
TICINENSIS CAVALIER D'ARPINO (8 X 8,8) : 0.000061
SHARBERRY NICK (8 X 7) : 0.000061
KINN (8,8,8 X 8) : 0.000031
ALA 10 (8 X 8,8) : 0.000031
BORA DEL ROVERE (8,8,8 X 8) : 0.000031

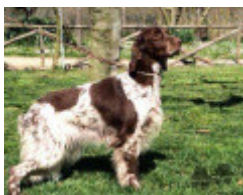

Note : les données ne sont pas garanties. Elles ont été entrées par les membres sans garantie d'exactitude.

