

HIDRA DEL MESTRAL

2016-10-22 (F) LOE 2349339

Couleur : Liver

[fiche affixe](#)

Père
[VIB DE LA MAZORRA](#)
 (M)
 LOE 1485115
 (TrPR(E.07), TrCp(E.08))
 - liver



[RADENTIS CLIQ](#) 2003-05-20 (M) LOE
 1454658 (Tr.GB(E.06)) - liver



[RADENTIS BOSS](#) 1997-01-13 (M)
 LOI ST559823 - lemon



[RADENTIS SBRANCO](#)
 1991-07-01 (M) LOI
 ST448908 (CH IB, Ch.
 Int. Lav.) - lemon



[ODE DEL SOLE](#) 1993-09-10 (F) LOI
 ST490145 - liver



[RADENTIS SBRANCO](#)
 1991-07-01 (M) LOI
 ST448908 (CH IB, Ch.
 Int. Lav.) - lemon

[MAFALDA](#) 1994-07-15 (F) LOI
 ST508805 - bluebelton

[PAKA DE LA MAZORRA](#) (F) LOE

[PANCHI DEL BRANCASTELLO](#)
 1994-07-18 (M) LOI ST496492 (Tr GB)
 - liver



[PEPE DEL BRANCASTELLO](#)
 1989-09-28 (M)
 LOI ST422674 -
 bluebelton



[ONLYSON](#) 1988-06-25 (F) LOI
 ST369415 - lemon

[MERI DE LA MAZORRA](#) (F) LOE

inconnu

inconnu

[ZUM](#) 2012-05-31 (M) LOI
 LO10102352 - bluebelton

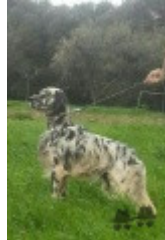

[RADENTIS BINGO](#) 2002-07-07 (M)
 LOI LO02158718 (camp italiano) - lemon



[RADENTIS NOMAR](#)
 1998-03-22 (M) LOI
 LO98133353 ((CHGQ CHITF /
 CHIT.B)) - liver



[ARIET ALESS SETTER](#) 2000-02-15
 (F) LOI LO0058153 - bluebelton



[COK DEL DIANELLA](#) 1997-02-25 (M)
 LOI ST558051 (Camp. Ripr.) - bluebelton



[MONIA](#) 2001-06-15 (F) LOI
 LO01182493 - lemon

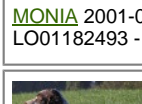

Mère
[ELSA DEL MESTRAL llamada MONI](#)
 2015-06-10 (F)
 LOE 2276591
 - Liver HÍGADO

[ABRIL DE VALLE DE ENERIZ](#)
 2008-12-19 (F) LOE 1849414 -
 BLANCO HÍGADO



[GISTREDO HIMAN](#) (F) LOE 1799580
 - BLANCO HÍGADO



[RADENTIS CLIQ](#)
 2003-05-20 (M) LOE
 1454658 (Tr.GB(E.06)) -
 liver



[ACALIA DE BAYARA](#) (F) LOE
 1507059



[GISTREDO DUNA](#) (F) LOE 1722244 -
 BLANCO HÍGADO

[RADENTIS CLIQ](#)
 2003-05-20 (M) LOE
 1454658 (Tr.GB(E.06)) -
 liver



[GISTREDO TESA](#) (F) LOE 1611707

[[Lien...](#)] / Eleveur : DEL MESTRAL / Propriétaire : JORGE CERRATO RODRIGUEZ (+34 656330174, adiestramientodeperrosdecaza@yahoo.es)
 Puce : 941000019584599
 Sang italien (estimation) : 81 %
 Estimation des points au pédigrée : 9

Taux de consanguinité (estimation) : 9.3 %

RADENTIS CLIQ (2 X 4,4) : 0.073547

RADENTIS SBRANCO (4,4 X 5,6,6,6,6) : 0.008301

ODE DEL SOLE (4 X 5,6,6) : 0.004028

RADENTIS GIAN (6,6,6,6 X 7,7,7,8,8,8,8,8,8,8,8) : 0.002686

RADENTIS BORG (5,5 X 6,6,7,7,7,7) : 0.001953

DUN DEL MESCHIO (7,7,7,7,7,8,8,8,8 X 8,8) : 0.000732

DECOR LOT (7,7,7,7,7,7,7 X 8,8,8,8,8) : 0.000732

DEM (6 X 7,8,8,8,8) : 0.000488

RALF DEL DIANELLA (5 X 8) : 0.000244



Note : les données ne sont pas garanties. Elles ont été entrées par les membres sans garantie d'exactitude.