







LILOU DU CLOS DE PERLIN

2015-05-07 (F) LOF 238854/49308

Couleur : Noï.Mar.Fau.PBl.Env (tricolore) / Titres : TAN / Dyspl. : A
[fiche affixe](#)

<p>Père</p> <p>FIEROT DU PETIT BARANGON 2010-07-07 (M) LOF 212392/35381 (TAN) - tricolore</p> 	<p>TWIST DES BERGES DE LA GÉLINE 2002-07-20 (M) LOF 168427/27296 (Tr GQ) - bluebelton</p> 	<p>BRUGGE DEL SOLE 1992-05-24 (M) LOI ST465125 (Ch P, Tr GQ) - liver</p> 	<p>AMBO DEL VARO 1987-10-04 (M) LOI ST360725 (Ch. Int. Lav.) - lemon</p> 
	<p>RADJA 2000-05-01 (F) LOF 153655/29850 - lemon</p>	<p>RACINE DES BERGES DE LA GÉLINE 2000-10-13 (F) LOF 157877/29873 (CH T) - bluebelton</p>	<p>QUINGA DEL SOLE 1988-10-09 (F) LOI ST382227 (Tr GQ) - bluebelton</p>
		<p>OLPH DU GRAND BERGOIN 1998-03-26 (M) LOF 142126/23229 - lemon</p>	<p>NINA DES BERGES DE LA GÉLINE 1997-01-21 (F) LOF 136447/27560 (Ch P) - bluebelton</p>
			<p>HULCK DU VAL D'AUTAN 1992-01-01 (M) LOF 112046/16094 (Ch P T) - lemon</p> 
			<p>INCA DE MANUEVA DES DUNES D'ARGENT 1993-05-03 (F) LOF 117991/22084 (TR, CH CS, CH IB) - lemon</p> 
		<p>NÉFÈRE 1997-04-10 (F) LOF 136912/27190 - lemon</p>	<p>ELIOT DE LA CROIX GENTILHOMME 1989-03-28 (M) LOF 98989/14356 (Ch P A) - bluebelton</p> 
			<p>INCA 1993-05-15 (F) LOF 118181/21220 - lemon</p>

Mère

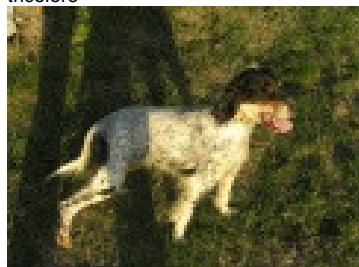
COCA DE LA FEUILLE DORÉE2007-04-23 (F) LOF 191710/38107 -
tricolore

MAGIC DE KERFEUIL 1996-07-11 (M)
LOF 134276/21281 (TR, CH P, CH T) -
bluebelton



FRANCINI'S JEFF 1993-04-03 (M) LOI
ST479317 (Ch. Ital. Lav., Ch. Int. Lav., Camp.
Ripr.) - bluebelton



FRANCINI'S LUCA 1989-07-08 (M) LOI
ST404483 (Ch. Ital. Lav., CH GQ, Ch. Int. Lav.,
Camp. Ripr.) - bluebelton



FRANCINI'S SALLY 1986-01-19 (F) LOI
ST325298 (Camp. Ripr.) - bluebelton

DEESSE DU VAL D'ARZ 1988-06-08
(F) LOF 95715/15373 (Ch P TR CS) -
lemon



RADENTIS GIAN 1983-01-02 (M) LOI
ST258470 (Ch It T, Ch T Ch It B) - lemon



AURA DE KERFEUIL 1985-06-07 (F)
LOF 83308/12908 (TR) - lemon

RAC DE L'ECHO DE LA FORET
2000-04-30 (M) LOF 153422/25243 (TR,
CH A) - lemon



HYPER DE L'ECHO DE LA FORET
1992-01-01 (M) LOF 111469/16750 (CH
T, CH A, TR GQ) - lemon

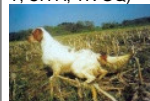

AIKA DE L'ECHO DE LA FORET
2005-05-31 (F) LOF 181806/35246 -
lemon

MISS DE BÉHIGO 1996-06-20 (F) LOF
132967/25629 (TR) - bluebelton

RALLIE DE L'ECHO DE LA FORET
2000-07-18 (F) LOF 155152/30670
(Trialer) - lemon

OURAL DE L'ECHO DE LA FORET
1998-03-02 (M) LOF 141973/23012 (CH
A) - tricolore



JUDEE 1994-10-02 (F) LOF
124906/22452 - bluebelton

Eleveur : saint-germain pascal / Propriétaire : Laurent David (0683831828)

4eme EXC spéciale PAU 2018 TAC

Taille : 56 cm

Cotation : 4

Puce : 250269606382544

Dépôt ADN

Sang italien (estimation) : 66 %

Estimation des points au pédigrée : 20

Taux de consanguinité (estimation) : 1.7 %

RADENTIS GIAN (5 X 4) : 0.004150DUN DEL MESCHIO (7,7,8,8,8,8 X 6,6,6,7,8) : 0.002991LEM DEL RESEGONE (6,7,7,8,8 X 6,7,7,8) : 0.002747DECOR LOT (6,6 X 5,6) : 0.001953BASSINO (6 X 6,6,7,7) : 0.001465ALMER (5,6 X 7,7) : 0.001465AGATE (5 X 7) : 0.000504URFÉE DE L'ECHO DE LA FORET (6 X 6) : 0.000488RUDY DEL DIANELLA (8 X 5) : 0.000244FRANCINI'S RAS (8 X 5) : 0.000244MERA DELL ORSONE (7 X 6) : 0.000244ARO (6,7,7 X 8,8) : 0.000122JOKER DU MONT BILY (8 X 6,8) : 0.000122ARTU (8 X 8,8) : 0.000061DAGA (8,8 X 7) : 0.000061IVA DE KERFEUIL (8 X 7,8) : 0.000061RAMSES II DE KERFEUIL (7 X 7,8) : 0.000061CRISMANI DIK (8 X 7,8) : 0.000031

Note : les données ne sont pas garanties. Elles ont été entrées par les membres sans garantie d'exactitude.