

**LIKA DE LA FORET DU ROI ARTHUR**

2015-06-26 (F) LOF 240727/48766









Couleur : Noï.Mar.Fau.PBl.Env (tricolore) / Titres : TAN  
[fiche affixé](#)

Père

[ISLAY DU PARC DES CHAUMES](#)2013-09-11 (M)  
LOF 231590/39186  
(TAN)

- lemon

[NOSFERATUS DI VAL DI CHIANA](#)2007-07-10 (M) LOI LO0867580  
(Camp. Soc., CH GQ) - bluebelton[KAPO](#) 2003-11-10 (M) LOI  
LO0439835 (Ch IT GQ) - bluebelton[NERO](#) 1997-03-29 (M)  
LOI LO9817889 (Ch T, Ch  
GQ) - bluebelton[KYBA](#) 1998-01-01 (F) LOI  
LO98118951 - lemon[BREAK](#) 1996-12-03 (M) LOI  
ST553198 (Trialer GQ) - bluebelton[LAIKA](#) 1997-11-18 (F) LOI  
LO98108566 - bluebelton[BRISKA DU PARC DES CHAUMES](#)2006-08-08 (F) LOF 188448/36324 (TR  
CHTGS) - lemon[KEDI](#) 2003-08-10 (F) LOI LO0411752  
- bluebelton[GIBELTARIK BORIS](#)  
2000-12-14 (M)  
GKC02014 (Ch T GQ) -  
liver[ARIET ALESS SETTER](#) 2000-02-15  
(F) LOI LO0058153 - bluebelton[TOPAZE DE L'ECHO DE LA FORET](#)  
2002-05-26 (F) LOF 165658/31063  
(TR, CH A) - lemon[RADENTIS D'ESPANA](#)  
1995-05-22 (M) LOE  
990823 (Ch IT B, Ch GQ)  
- lemon[NIRTIE DE L'ECHO DE LA  
FORET](#) 1997-06-23 (F) LOF  
138882/25781 (CHP CHA TR) -  
tricolore

<p>Mère  <u>DEZY DU VAL DU RUTH</u> dit <u>DIWAN</u>  2008-11-23 (F)  LOF 201619/40038  - tricolore</p>	<p><u>BIG JIM</u> 2000-12-01 (M) LOI  LO0188207 (CH GQ, Ch. Int. Lav., Camp.  Ripr., Ch. Ital. Lav.) - liver</p> 	<p><u>LERRY</u> 1997-02-14 (M) LOI  ST555862 (Ch GQ, Ch IT) - bluebelton</p> 	<p><u>ARNO</u> 1988-04-17  (M) LOI ST374735  (Ch. Int. Lav., Camp.  Ripr., Ch. Ital. Lav.) -  lemon</p> 
	<p><u>ROSENN DU MAS D'EYRAUD</u>  2000-05-29 (F) LOF 154091/28767 (Ch  GQ) - lemon</p> 	<p><u>RADENTIS TANGA</u> 1998-09-15 (F)  LOI LO9958147 - lemon</p> 	<p><u>RADENTIS  SBRANCO</u>  1991-07-01 (M) LOI  ST448908 (CH IB, Ch.  Int. Lav.) - lemon</p> 
	<p><u>GEX DU VAL DU RUTH</u> 1991-08-30  (M) LOF 111219/15890 (TR GQ) -  lemon</p> 	<p><u>ROVAL MOZART</u>  1987-03-04 (M) LOI  ST350880 (CH GQ,  Ch. Int. Lav., Ch. Ital.  Lav., Camp. Ripr.) -  bluebelton</p> 	
		<p><u>MALINE</u> 1996-05-17 (F) LOF  133269/24239 - lemon</p>	<p><u>AOSTE DE KERFEUIL</u> 1985-06-07  (F) LOF 83309/13073 (TR GQ) - lemon</p>
			<p><u>HAUBIN DE L'ECHO DE LA FORET</u>  1992-08-17 (M) LOF 115590/17502 -  lemon</p>
			<p><u>HINDY</u> 1992-12-02 (F) LOF  116390/21978 - tricolore</p>

Eleveur : Sculo Laurent / Propriétaire : Foucher Jérémy (0677148629, jeremyfoucher@orange.fr)

Taille : 55 cm

Cotation : 1

Puce : 250269810685434

Dépôt ADN

Sang italien (estimation) : 84 %

Estimation des points au pédigrée : 34

## Taux de consanguinité (estimation) : 2.6 %

LERRY (5 X 3) : 0.007812

RADENTIS SBRANCO (5,6 X 4) : 0.006226

DECOR LOT (7,8,8,8,8,8,8,8,8 X 5,7,7,7,7) : 0.004456

ROVAL MOZART (7 X 4) : 0.000977

RADENTIS BORG (6,6,7 X 5) : 0.000977

ROVAL VIENNA (7,8,8 X 5) : 0.000977

COW BOY DES RIVES DE L'ESTRIGON (6 X 5) : 0.000977

ARNO (6 X 4,5) : 0.000977

RADENTIS GIAN (7,7,7,8,8,8 X 6) : 0.000610

ALMER (7 X 6,6) : 0.000488

DUN DEL MESCHIO (8 X 6,7,7,7,8,8,8) : 0.000397

LEM DEL RESEGONE (7,8 X 8,8,8) : 0.000275

RADJAH DE ROC MIGNON (7 X 6) : 0.000244

DEM (8 X 5) : 0.000244

OLAF DEL TRE PONTI (7,8 X 6) : 0.000244

RADENTIS DIDO (7,8,8 X 6) : 0.000122

EMO DELLA TRAPPOLA (8,8 X 6) : 0.000122

ORFEO DELLA TRAPPOLA (8 X 7) : 0.000061

CRISMANI DIK (8 X 8) : 0.000031

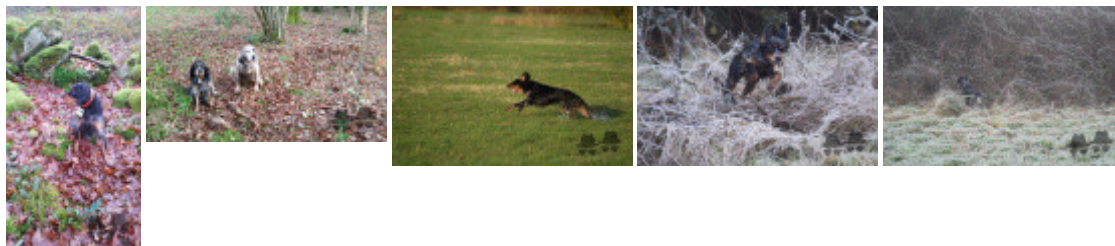

Note : les données ne sont pas garanties. Elles ont été entrées par les membres sans garantie d'exactitude.