

ADA LOS VALDESOGOS

2017-04-04 (F) LOE 2394948
Couleur : BLANCA Y NEGRA
[fiche affixe](#)

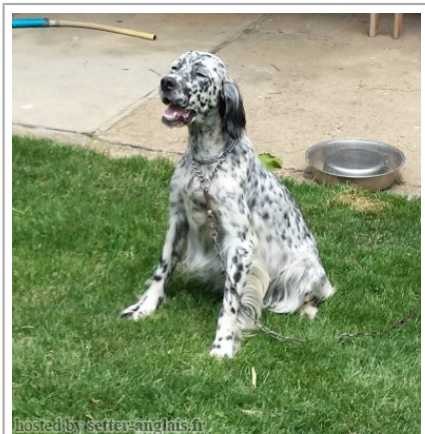

Père
BOSS
2011-12-12 (M)
LOE 2082703
- lemon

PICENUM PAT 2006-06-21 (M) LOI
LO06107891 - bluebelton

GALI (F) LOE 1330590

RADENTIS ZUM 2002-07-08 (M) LOI
LO02161851 (Camp. Tr. (Ch GQ), Camp.
Int. Lav., Camp. Ital. Lav.) - lemon



PICENUM EVA 2003-02-23 (F) LOI
LO0378382 - bluebelton

NASH DU POULIT SAN DANIS
1997-01-01 (M) LOF 136341/25088
(TR CHP CH.T. CHITF CHP CHT. CHIT. CH.T.
CHITF / CHBE.B CHES.B) - bluebelton



BREST (F) LOE 699723



FIERO 1996-08-10
(M) LOI ST551356
(CHGQ, Ch ITF, Ch IB, Ch
ITT) - lemon



**GIBELTARIK
BLONDIE**
2000-12-11 (F) LOI
LO02122551 (CHIT.T)
- lemon



PICENUM ZITO
1992-09-11 (M) LOI
ST470395 (Champion Italie
Travail) - bluebelton

DALIA DI VAL DI CHIANA 2002-03-20
(F) LOI LO0275428 - bluebelton

JORDY DE CODORNIS 1994-01-05
(M) LOF 121290/18225 (TR) -
bluebelton

GLORIA DE KERFEUIL 1991-07-14
(F) LOF 110051/19079 (TR) - lemon



FALCO 1986-06-11
(M) LOI ST332567
(Ch T) - bluebelton

HEBA DE PLAYABARRI (F) LOE
521328

<p>Mère IDRIS DE GANETXETA 2013-06-04 (F) LOE 2158223 - bluebelton</p> 	<p>BILANDIS BILBO 2006-09-27 (M) LOE 1661917 - bluebelton</p> 	<p>BIG JIM 2000-12-01 (M) LOI LO0188207 (CH GQ, Ch. Int. Lav., Camp. Ripr., Ch. Ital. Lav.) - liver</p> 	<p>LERRY 1997-02-14 (M) LOI ST555862 (Ch GQ, Ch IT) - bluebelton</p> 
	<p>GISTREDO ATILA 2006-08-21 (F) LOE 1658095 - liver</p> 	<p>GARA DE PIEDRALLADA 2003-05-25 (F) LOE 1413418 - lemon</p> 	<p>TITO 1998-06-08 (M) LOE 1109111 (TrGB(E.02)) - lemon</p> 
		<p>EUSKITZE ROSSO (M) LOE 1210163 - lemon</p> 	<p>TITO 1998-06-08 (M) LOE 1109111 (TrGB(E.02)) - lemon</p> 
		<p>SARA DE URTXUBIGANE dit INDIA 2005-03-01 (F) LOE 1519311 (P.A.N.) - liver</p> 	<p>NETSKA 1997-09-02 (F) LOE 873632 (Ch IT) - tricolore</p> 
			<p>RADENTIS CLIO 2003-05-20 (M) LOE 1454658 (Tr.GB(E.06)) - liver</p> 
			<p>LUSI DE URTXUBIGANE (F) LOE 1188659</p>

[[Lien...](#)] / Propriétaire : TOMÁS MARTÍNEZ LLAMAZARES (652653148, LLATOMA@YAHOO.ES)
 Puce : 941000021200181
 Sang italien (estimation) : 87 %
 Estimation des points au pédigrée : 8

Taux de consanguinité (estimation) : 2.7 %

ARNO (5,5 X 5,5,5,6) : 0.013672
RADENTIS SBRANCO (6 X 5,6,6,6) : 0.002441
RADENTIS GIAN (6,8,8,8 X 7,7,7,8,8,8,8,8) : 0.002319
DECOR LOT (7,7,8,8,8,8 X 7,7,8,8,8,8,8) : 0.002197
FALCO (4 X 7,8) : 0.001556
STAR (5 X 6) : 0.000977
DUN DEL MESHIO (6,7,7,8,8 X 8,8,8) : 0.000916
HALOA DELLA VECCHIA IRLANDA (7,7,7 X 7,7,7,8,8) : 0.000549
ALMER (6 X 7,7) : 0.000488
ODE DEL SOLE (6 X 6) : 0.000488
EMO DELLA TRAPPOLA (6 X 7) : 0.000244
ROVAL VIENNA (8,8 X 6,8) : 0.000244
GION DEL DIANELLA (5 X 8) : 0.000244
RADENTIS BORG (7 X 6,7,7,7) : 0.000122
AMBO DEL VARO (7,7 X 7) : 0.000122
DEM (6 X 8) : 0.000122
ORFEO DELLA TRAPPOLA (7 X 7,8) : 0.000122
LEM DEL RESEGONE (7,8 X 8) : 0.000092
BERNA (8 X 7) : 0.000061
TELEX (8 X 7) : 0.000061
RADENTIS DIDO (8 X 7,8,8,8) : 0.000031
ATOS DELLE TORRICELLE (8,8 X 8) : 0.000031
AMBRA DEL DIANELLA (8 X 8) : 0.000031

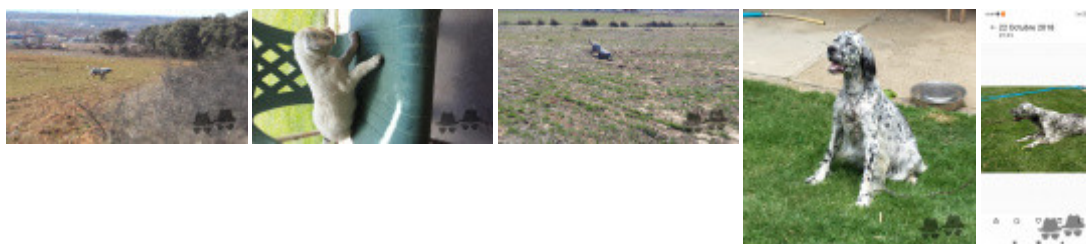

Note : les données ne sont pas garanties. Elles ont été entrées par les membres sans garantie d'exactitude.