

**MIRA DEL CENTRO MARCHE**

2011-06-19 (F) LOI 11114550  
Couleur : BIANCO NERO (bluebelton)  
[fiche affixe](#)

hosted by [setter-anglais.fr](http://setter-anglais.fr)

**BUL DEL ZAGNIS** 1994-07-21 (M)  
LOI ST531735 (Ch. Ital. Lav.) - liver



**DIK** 1988-02-05 (M) LOI ST368015  
(Ch. Ital. Lav.) - BIANCO LIVER  
MASCHERA SIMMETRICA



**RADENTIS GIAN**  
1983-01-02 (M) LOI  
ST258470 (Ch. Ital.  
Lav., Ch. Int. Lav., Camp.  
Ripr.) - lemon



**SHELA** 1983-03-15 (F) LOI ST275536  
- tricolore

**LESSY** 1983-09-16 (M) LOI  
ST275902 (Ch IT T) - bluebelton

**PEH** 1981-04-17 (F) LOI ST234905 -  
tricolore

Père  
**ANTO**  
2002-01-07 (M)  
LOI LO0246001  
(Ch Italie T, CH IT)  
- bluebelton

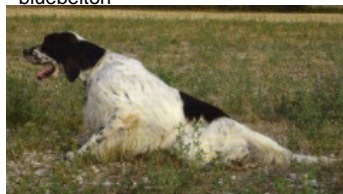

**BILA DEL ZAGNIS** 1989-07-20 (F)  
LOI ST402020 - bluebelton

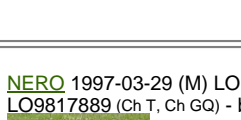

**NERO** 1997-03-29 (M) LOI  
LO9817889 (Ch T, Ch GQ) - bluebelton



**GUFO DI VAL DI CHIANA**  
1994-04-01 (M) LOI  
ST514177 (Ch GQ) -  
bluebelton

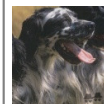

**KELLI** 1992-06-18 (F)  
LOI ST466220 -  
bluebelton



**FRINE** 2001-02-25 (F) LOI  
LO01138737 - tricolore



**RENE DEI TRE PONTI** 1996-07-15  
(F) LOI 553004 (CH P) - bluebelton

**GOLIA** 1992-09-03  
(M) LOI ST476466 (Ch  
GQ) - bluebelton



**KELLI** 1992-06-18 (F)  
LOI ST466220 -  
bluebelton



<p>Mère</p> <p><u>ASSIA DEL CENTRO MARCHE</u> 2004-10-27 (F) LOI LO0524585 - bluebelton</p>	<p><u>COK DEL DIANELLA</u> 1997-02-25 (M) LOI ST558051 (Camp. Ripr.) - bluebelton</p>	<p><u>BRUS DEL DIANELLA</u> 1994-01-26 (M) LOI ST495046 - bluebelton</p>	<p> <u>OKEY DEL DIANELLA</u> 1989-08-18 (M) LOI ST404088 (Ch IT T, Ch Reproducteur) - bluebelton</p>	
	<p><u>ESTER DEL CENTRO MARCHE</u> 2000-09-10 (F) LOI LO0148546 - tricolore</p>	<p><u>QUALA DEL DIANELLA</u> 1993-10-01 (F) LOI ST492264 - bluebelton</p>	<p> <u>PICASSO DEL BINARIO</u> 1991-05-22 (M) LOI ST449234 (Camp. Ripr.) - bluebelton</p>	<p><u>PENNY DEL DIANELLA</u> 1991-08-01 (F) LOI ST450001 - bluebelton</p>
		<p><u>FRANCINI'S TEX</u> 1997-03-28 (M) LOI LO984332 - tricolore</p>	<p> <u>FRANCINI'S JEFF</u> 1993-04-03 (M) LOI ST479317 (Ch. Ital. Lav., Ch. Int. Lav., Camp. Ripr.) - bluebelton</p>	<p><u>TURNER DELLA CAVIAGA</u> 1992-01-19 (F) LOI ST455448 - tricolore</p>
		<p><u>CINA</u> 1997-10-01 (F) LOI LO9871490 - bluebelton</p>	<p><u>FRANCINI'S PERLA</u> 1992-01-02 (F) LOI ST455532 - tricolore</p>	<p><u>PUL DEL DIANELLA</u> 1994-09-16 (M) LOI ST510893 - bluebelton</p>
			<p><u>KAREN DEL DIANELLA</u> 1995-07-26 (F) LOI ST529530 - bluebelton</p>	

Eleveur : MARCACCIO GIANCARLO / Propriétaire : CONTI MASSIMO

Puce : 380260040731281

Estimation des points au pédigrée : 23

## Taux de consanguinité (estimation) : 2.1 %

DUN DEL MESCHIO (5,6,7,7,7,8,8,8,8,8 X 7,7,7,8,8,8,8,8) : 0.007477

DECOR LOT (5,5,6,6,6 X 6,7,7) : 0.006836

LEM DEL RESEGONE (8,8,8 X 7,7,7,7,7,7,8,8,8,8,8,8) : 0.001709

OLA DELLA MARCIOLA (5 X 7,7) : 0.000977

FRANCINI'S ASTON 1 (5,6 X 7) : 0.000732

ARTU (7,7,8 X 8,8,8,8) : 0.000610

RALF DEL DIANELLA (7,7 X 6) : 0.000488

BONA DEL MESCHIO (6,6,7,7,7 X 7,8,8,8) : 0.000427

FRANCINI'S PEGGY (6,7 X 8,8,8) : 0.000366

MERA DELL ORSONE (8,8 X 7,7,7,8) : 0.000305

CRISMANI DIK (8,8 X 8,8,8) : 0.000183

TIMI DI CEREÀ (6,7 X 8,8) : 0.000183

DERQ (7 X 7) : 0.000122

URIA DI CEREÀ (7,8 X 8) : 0.000092

CRISMANI ERQS 2 (7,8 X 8) : 0.000092

ROK DI VAL LEIRA (7 X 8) : 0.000061

KELLY DEL CECINA (7 X 8) : 0.000061

MERI DEL DIANELLA (8 X 8) : 0.000031

ROMAN DEGLI ODDO (8 X 8) : 0.000031



Note : les données ne sont pas garanties. Elles ont été entrées par les membres sans garantie d'exactitude.

