

GLAPPY DU JAS D'ORION

2011-07-05 (F) LOF 216907
 Couleur : Noi. Mar.Fau. PBl.Env.Mou. (tricolore)
[fiche affixe](#)

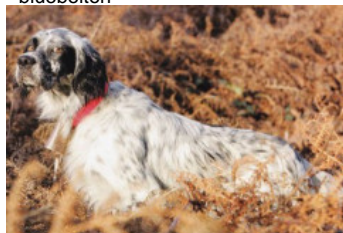

Père
URGO DE BÉHIGO
 2003-06-03 (M)
 LOF 170358/28160
 (CHA - TR)
 - bluebelton



CAPO DE LA ARMUÑA 1998-10-17
 (M) LOE 1061524 (Ch P, CHITc(04),
 TrCP(E01), TrPR(E04)) - bluebelton



SALTA DE BÉHIGO 2001-03-24 (F)
 LOF 158026/29768 (TR, CH A) - lemon

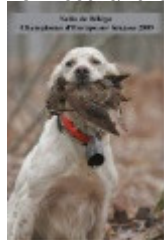

RADENTIS D'ESPANA 1995-05-22
 (M) LOE 990823 (Ch IT B, Ch GQ) -
 lemon



MAGIS DORIANA 1995-01-09 (F)
 LOE 818214 - liver



LIDER DE PLAYABARRI dit LEADER
 1996-11-01 (M) LOE 856545 (Ch A, Ch
 T, Tr GQ) - lemon



JAFFA DE BÉHIGO 1994-05-11 (F)
 LOF 122641/22109 (TR, CH A, CH P, CH
 B) - lemon



**RADENTIS
 SBRANCO**
 1991-07-01 (M) LOI
 ST448908 (CH IB, Ch.
 Int. Lav.) - lemon

RADENTIS ALA 1994-03-15 (F) LOI
 ST496649 (Ch T) - lemon

ADRIAS TIMOTY 1994-02-25 (M) LOI
 ST496529 - tricolore

DENNY 1990-07-09 (F) LOI
 ST418861 - bluebelton

PALU' 1993-09-04
 (M) LOE 662202 (Tr
 GQ) - lemon





TESSA DELLA BASSANA 1995-02-08
 (F) LOI ST515986 - tricolore

**COW BOY DES
 RIVES DE
 L'ESTRIGON**
 1987-05-30 (M)
 LOF 91056/12289
 (CHQC CH.T. CHP CHA TR) - lemon



DAISY DE BÉHIGO
 1988-06-11 (F) LOF
 95406/15337 (TR, CH A) - lemon

<p>Mère</p> <p><u>ELTA DU VALAT DE PERRET</u> 2009-05-20 (F) LOF 203595/41039 - tricolore</p>	<p><u>VAL DU PETIT MALATRAS</u> 2004-05-16 (M) LOF 176412/29198 - bluebelton</p>	<p><u>MAGIC DE KERFEUIL</u> 1996-07-11 (M) LOF 134276/21281 (TR, CH P, CH T) - bluebelton</p> 	<p><u>FRANCINI'S JEFF</u> 1993-04-03 (M) LOI ST479317 (Ch. Ital. Lav., Ch. Int. Lav., Camp. Ripr.) - bluebelton</p>
	<p><u>TESS DU VALAT DE PERRET</u> 2002-05-13 (F) LOF 165080/34052 - lemon</p>	<p><u>PAILLA DE LA TOUR DU PITON</u> 1999-08-12 (F) LOF 150169/28474 (TR) - bluebelton</p> 	<p><u>MAGGIO DU COL DE LA PLANETE</u> 1996-05-19 (M) LOF 132482/21319 (TR) - bluebelton</p>
		<p><u>FOLCO</u> 1990-03-19 (M) LOF 103111/14850 - lemon</p>	<p><u>SAMY</u> 1981-05-05 (M) LOF 68995/7872 - tricolore</p>
		<p><u>ONDINE</u> 1998-03-08 (F) LOF 142820/27109 - lemon</p>	<p><u>CANDY DE PUECH DAVID</u> 1987-06-27 (F) LOF 91623/15696 - lemon</p>
			<p><u>HELP DU REC D'AGOUT</u> 1992-04-23 (M) LOF 114412/17875 - bluebelton</p>
			<p><u>JUJUBE</u> 1994-09-25 (F) LOF 125541/22085 - lemon</p>

Eleveur : CAMILLE MUS / Propriétaire : setter da mota
Puce : 25026904356453
Sang italien (estimation) : 63 %
Estimation des points au pédigrée : 27

Taux de consanguinité (estimation) : 1.6 %

RADENTIS GIAN (5,6,6,8,8 X 5,6) : 0.007004
DECOR LOI (6,6,7,7,7,7,8 X 6,6,7,7) : 0.004761
DUN DEL MESCHIQ (6,7,7,8,8,8,8,8 X 7,7,7,8,8,8) : 0.003143
TELEX (6 X 7) : 0.000244
UN DES BRESSANS (7,8 X 8,8) : 0.000183
LEM DEL RESEGONE (8 X 7,8,8,8) : 0.000153
QUELAS (8,8 X 8,8) : 0.000122
BAIRO (7,7 X 8) : 0.000122
UVA D'ARRIEUSECQ (8 X 8,8) : 0.000061
QUACTUS DE RIADE (8 X 8) : 0.000031

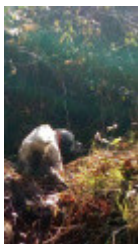

Note : les données ne sont pas garanties. Elles ont été entrées par les membres sans garantie d'exactitude.

