

**OLLIE DES BERGES DE L'ILLET**

2018-05-08 (F) LOF 255302/52261  
Couleur : Fau.PBl.Env. (lemon)  
[fiche affixe](#)

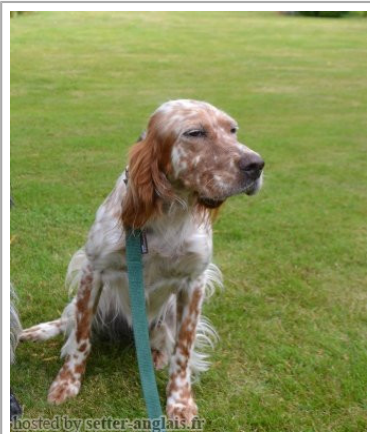

Père  
**GHANDI DU VAL LIVE**  
2011-05-02 (M)  
LOF 216023/36336  
(TAN)  
- bluebelton



**SWANN DE L'ECHO DE LA FORET**  
2001-05-13 (M) LOF 160972/26406  
(TR) - bluebelton



**VACCUM DE L'ECHO DE LA FORET**  
2004-01-11 (F) LOF 174356/33622  
(TR, CH P) - lemon



**RADENTIS D'ESPANA** 1995-05-22  
(M) LOE 990823 (Ch IT B, Ch GQ) -  
lemon



**NIRTIE DE L'ECHO DE LA FORET**  
1997-06-23 (F) LOF 138882/25781  
(CHP CHA TR) - tricolore



**OURAL DE L'ECHO DE LA FORET**  
1998-03-02 (M) LOF 141973/23012  
(CHA -TR) - tricolore



**MIDINE DES BOIS GEMMES**  
1996-02-07 (F) LOF 131323/24625  
(CHP -TR) - lemon



**RADENTIS  
SBRANCO**  
1991-07-01 (M) LOI  
ST448908 (CH IB, Ch.  
Int. Lav.) - lemon

**RADENTIS ALA** 1994-03-15 (F) LOI  
ST496649 (Ch T) - lemon



**HYPER DE L'ECHO  
DE LA FORET**  
1992-01-01 (M) LOF  
111469/16750 (CH T,  
CH A, TR GQ) - lemon

**IDOLE** 1993-12-02 (F) LOF  
120952/21094 - bluebelton



**IBOS DU VAL  
BARREAU**  
1993-08-20 (M) LOF  
120246/17836 (TR,  
CH A) - tricolore



**IENA DE L'ECHO DE  
LA FORET** 1993-04-24  
(F) LOF 117867/21315  
(Ch A) - lemon



**HYPER DE L'ECHO  
DE LA FORET**  
1992-01-01 (M) LOF  
111469/16750 (CH T,  
CH A, TR GQ) - lemon



**DAISY DE BÉHIGO**  
1988-06-11 (F) LOF  
95406/15337 (TR, CH A) - lemon

<p>Mère <u>ICÔNE DES BERGES DE L'ILLET</u> 2013-09-12 (F) LOF 230677/45938 (TAN) - tricolore</p>	<p><u>UNTER DE L'ECHO DE LA FORET</u> 2003-04-18 (M) LOF 169796/27872 (TR) - tricolore</p> 	<p><u>NAGUY DU VAL CLAIR</u> 1997-06-01 (M) LOF 139538/22042 (TR CHA CHP CH.T. VOF/FTP) - tricolore</p> 	<p><u>HULCK DU VAL D'AUTAN</u> 1992-01-01 (M) LOF 112046/16094 (CHP CH.T. TR) - lemon</p> 
	<p><u>AIDA DE L'ECHO DE LA FORET</u> 2005-09-04 (F) LOF 183784/35667 (TAN, TR, CH P) - tricolore</p> 	<p><u>SKED DE L'ECHO DE LA FORET</u> 2001-06-16 (F) LOF 160133/30303 (TR, CH P) - bluebelton</p>	<p><u>MAGIC DU DOME ETOILE</u> 1996-04-26 (M) LOF 131850/20893 (TR, CH A, CH P, CH T) - bluebelton</p> 
		<p><u>OURAL DE L'ECHO DE LA FORET</u> 1998-03-02 (M) LOF 141973/23012 (CHA -TR) - tricolore</p> 	<p><u>IBOS DU VAL BARREAU</u> 1993-08-20 (M) LOF 120246/17836 (TR, CH A) - tricolore</p> 
		<p><u>SAÏDA DE L'ECHO DE LA FORET</u> 2001-07-01 (F) LOF 160674/30214 (CH A, CH CS) - lemon</p> 	<p><u>IENA DE L'ECHO DE LA FORET</u> 1993-04-24 (F) LOF 117867/21315 (Ch A) - lemon</p> 
			<p><u>LIDER DE PLAYABARRI dit LEADER</u> 1996-11-01 (M) LOE 856545 (Ch A, Ch T, Tr GQ) - lemon</p> 
			<p><u>NADE DE L'ECHO DE LANVAUX</u> 1997-04-14 (F) LOF 138295/26034 (TR, CH A, CH T) - lemon</p> 

Eleveur : Berges de l'Illet / Propriétaire : Victor CASTEL (0605031338)  
DNA Compatible parents  
ADN=compatible.  
Département 50 Normandie

Taille : 56 cm  
Puce : 250269608103503  
Dépôt ADN  
Sang italien (estimation) : 58 %  
Estimation des points au pédigrée : 29

## Taux de consanguinité (estimation) : 6.5 %

OURAL DE L'ECHO DE LA FORET (3 X 3) : 0.032349  
HYPER DE L'ECHO DE LA FORET (4,4 X 5) : 0.007812  
ALMER (6,6,6 X 5,6,6,6,6,7) : 0.007324  
COW BOY DES RIVES DE L'ESTRIGON (5,5,5 X 5,6,6) : 0.006836  
IENA DE L'ECHO DE LA FORET (4 X 4,5) : 0.003906  
BASSINO (6,6,6 X 6,6,7,7) : 0.001465  
RADENTIS GIAN (6,6,8,8 X 6) : 0.001221  
BOI (5 X 5,6) : 0.000977  
LEM DEL RESEGONE (7,8,8,8 X 7,7,7,8,8,8,8,8) : 0.000854  
RAMSES IL DE KERFEUIL (7,7,7 X 7,8,8) : 0.000427  
RADJAH DE ROC MIGNON (6 X 7,8) : 0.000412  
ARQ (7,7,7 X 6,7,7,7,7,8) : 0.000366  
PRINCESSE DU VAL DE L'HYERES (7,7 X 7,8,8) : 0.000366  
DECOR LOT (7,7,7,7,8 X 7) : 0.000305  
URACK DE GALUCHET (7,8,8 X 8,8) : 0.000122  
QUELAS (8,8 X 8) : 0.000061  
DUN DEL MESCHIO (8,8 X 8,8) : 0.000061  
UN DES BRESSANS (8,8,8,8 X 8) : 0.000031  
ROSETTE (8 X 8) : 0.000031



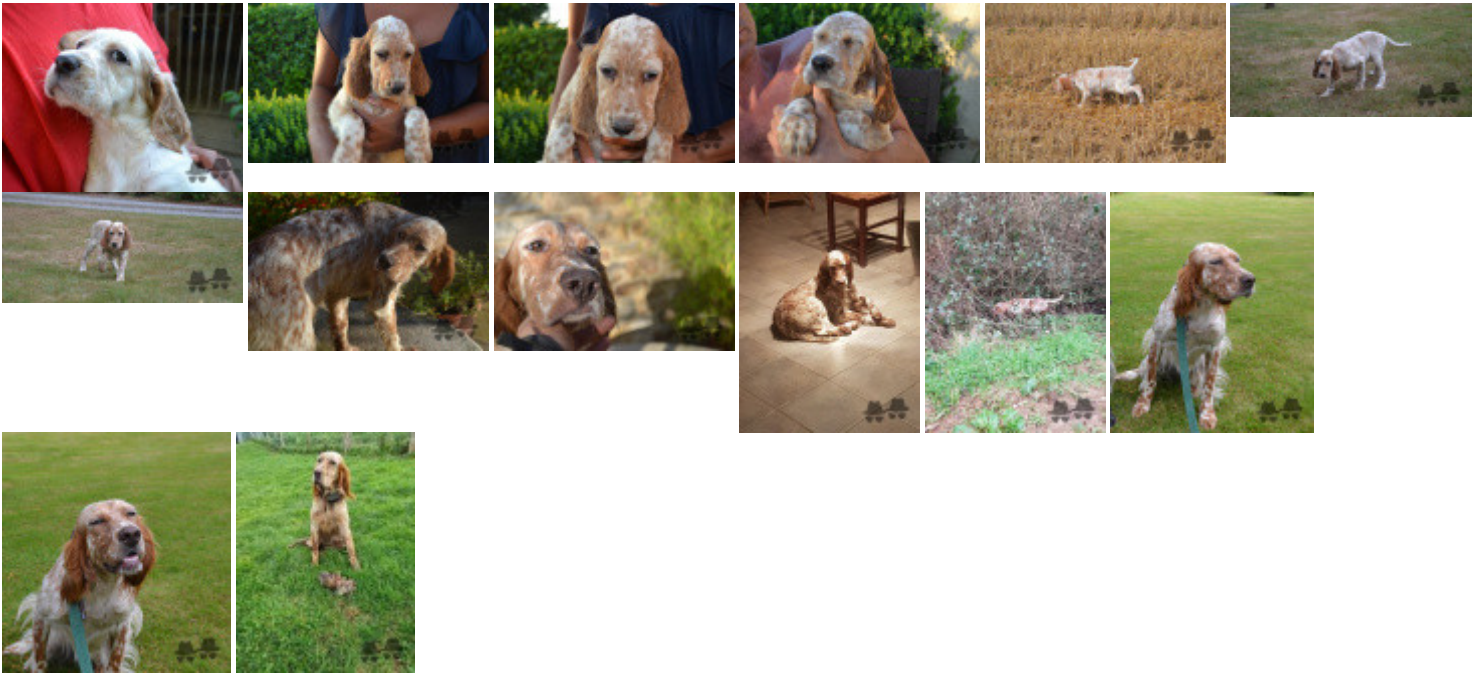

Note : les données ne sont pas garanties. Elles ont été entrées par les membres sans garantie d'exactitude.