

BENNY dite BENNY-II

2015-05-28 (F) LOP 554335
Couleur : Noi.PBl.Env (bluebelton)

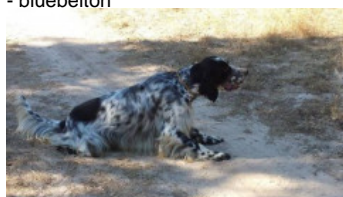

Père
LUKE DA QUINTA DO MEIRINHO
2009-05-30 (M)
LOP LOP416605
- bluebelton



LAOS DE LA ARMUÑA (M) LOE -
lemon

UNES DE BÉHIGO 2003-05-30 (F)
LOF 170374 - bluebelton

EUSKITZE AS 2001-09-28 (M) LOE
1283965 (Ch IT GQ) - lemon



COCA DE LA ARMUÑA (F) LOE
1061526

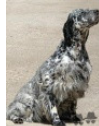

NASH DU POULIT SAN DANIS
1997-01-01 (M) LOF 136341/25088
(TR CHP CH.T. CHITF CHP CHT. CHIT. CH.T.
CHITF / CHBE.B CHES.B) - bluebelton



MONA DE BÉHIGO 1996-08-13 (F)
LOF 134235/24723 (TR, CH P, CH T) -
lemon



RADENTIS D'ESPANA
1995-05-22 (M) LOE
990823 (Ch IT B, Ch GQ)
- lemon



NESKA 1997-09-02 (F)
LOE 873632 (Ch IT) -
tricolore



RADENTIS D'ESPANA
1995-05-22 (M) LOE
990823 (Ch IT B, Ch GQ)
- lemon



MAGIS DORIANA
1995-01-09 (F) LOE 818214 -
liver



JORDY DE CODORNIS 1994-01-05
(M) LOF 121290/18225 (TR) -
bluebelton



GLORIA DE KERFEUIL 1991-07-14
(F) LOF 110051/19079 (TR) - lemon



**HYPER DE L'ECHO
DE LA FORET**
1992-01-01 (M) LOF
111469/16750 (CH T,
CH A, TR GQ) - lemon

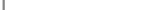

DASH DE JEANELO 1988-03-28 (F)
LOF 94409/15255 (TR) - lemon



<p>Mère <u>HINDY</u> 2009-07-08 (F) LOP 420927 - lemon</p> 	<p><u>CONDOR DA QUINTA DO MEIRINHO</u> (M) LOP LOP241737 - Branco e Laranja</p>	<p><u>OREKA IDOLO</u> (M) LOP 189589</p>	<p><u>OREKA EMO</u> 1997-07-16 (M) LOE 0525519 - bluebelton</p>
	<p><u>HAYA</u> 2007-02-28 (F) LOP 375419 - lemon</p> 	<p><u>HEMA DE PLAYABARRI</u> (F) LOE 521320</p>	<p><u>GION DEL DIANELLA</u> 1986-05-30 (M) LOI ST349626 (Ch Espagne T) - lemon</p> 
	<p><u>BARIK DA VARZEA REAL</u> 2023-05-10 (M) LOP 285761 - lemon</p>	<p><u>SALLY</u> 2001-04-25 (F) LOP 265299 - bluebelton</p> 	<p><u>TERU</u> 1984-02-20 (F) LOI ST281664 - liver</p>
			<p><u>RUKY DE BAYARA</u> (M) LOE 1184187 - Branco e Laranja</p>
			<p><u>ARROBA DA QUINTA DO MEIRINHO</u> (F) LOP 189600</p>
			<p><u>LUCAS DU MAS D'EYRAUD</u> 1995-10-01 (M) LOP 157454 - bluebelton</p>
			<p><u>PHONY DU MAS D'EYRAUD</u> 1999-06-23 (F) LOP 251151 - lemon</p>

[[Lien...](#)] / Eleveur : Jose Pedro Silva Nunes Comenda / Propriétaire : Jose Pedro Silva Nunes Comenda (+351962365487, zepedrocomenda@hotmail.com)
 Dépôt ADN
 Sang italien (estimation) : 73 %
 Estimation des points au pédigrée : 7

Taux de consanguinité (estimation) : 1.3 %

DECOR LOI (7,8,8,8,8,8,8,8 X 6,6,7) : 0.002441
RADENTIS GIAN (7,7,7,7 X 5) : 0.001953
DUN DEL MESHIO (7,7,8 X 7,7,8,8,8,8,8,8) : 0.001404
ALMER (6,7 X 6,7) : 0.001099
DEM (6 X 7,7,8,8,8,8,8) : 0.001099
RADENTIS DIDO (7,7,8,8,8 X 6) : 0.000732
ORFEO DELLA TRAPPOLA (7 X 5,8,8) : 0.000549
TERU (8 X 4) : 0.000488
NORMA DEL CENTRO MARCHE (7 X 5) : 0.000488
BISCIA DEL SOLE (7 X 5,8) : 0.000488
LIY OD BENCICA (6 X 6) : 0.000488
LEM DEL RESEGONE (8,8 X 6,6,8) : 0.000397
BOI (6 X 7,8) : 0.000366
BASSINO (6,7 X 8) : 0.000183
OLAF DEL TRE PONTI (8 X 6,8) : 0.000122
RAMSES ILDE KERFFUILL (7,8 X 8) : 0.000092
FALCO (8 X 7) : 0.000061
TICINENSIS TERUTERU (8 X 7) : 0.000061
FRANCINI'S KRIS (8 X 8) : 0.000031

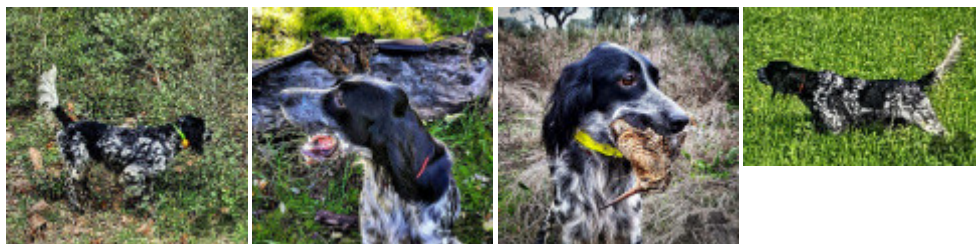
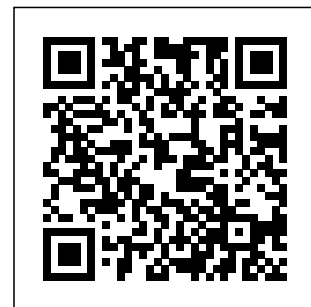

Note : les données ne sont pas garanties. Elles ont été entrées par les membres sans garantie d'exactitude.