

EMO DI MONTEGRANARO

1984-10-29 (M) LOI ST296291

Couleur : TRICOLEURE PICCHIETTATO MASCHERA (tricolore) / Titres : Ch. Int. Lav.
[fiche affixe](#)

<p>Père</p> <p>EDO DI MONTEGRANARO 1982-03-18 (M) LOI ST243894 - tricolore</p>	<p>ROK DI VAL LEIRA 1974-09-29 (M) LOI ST083451 (Ch Ital L) - n.d.</p>	<p>HERIC DEL VO' 1969-10-20 (M) LOI ST023825 (Ch Italie Travail) - tricolore</p>	<p>ALMAR ORION 1968-03-31 (M) LOI ST012812</p>	
	<p>BORA DI MONTEGRANARO 1977-02-01 (F) LOI ST109922 - tricolore</p>	<p>RAYMOND'S ZUNA 1970-10-16 (F) LOI ST032941 - liver</p>	<p>ALICE DEL VO' 1967-07-05 (F) LOI ST006650</p>	<p>CRISMANI IFOR (M) LOI ST19590 (Ch L)</p>
<p>Mère</p> <p>ASSIA DI MONTEGRANARO 1980-01-06 (F) LOI ST211321 - bluebelton</p>	<p>VANNI DEL VO' 1973-01-14 (M) LOI ST58506 (Ch IT)</p>	<p>ERIO 1973-04-25 (M) LOI ST063832</p>	<p>ASSO 1967-06-01 (M) LOI ST007747</p>	
	<p>ROSSA DEL SOLE 1969-07-19 (F) LOI ST023764</p>	<p>CRISMANI ALTAIR 1966-09-19 (F) LOI ST006380</p>	<p>TRUEBA DELLA FAGIANA 1964-05-04 (M) LOI 22261.64 (Ch L - Recommandé) - lemon</p>	<p>FUGA (F) LOI ST29559</p>
	<p>IRI DEL SOLE 1966-03-27 (F) LOI ST001430 (recommandée)</p>	<p>ARNO II DI VAL D'IDICE 1964-05-06 (M) LOI ST21991 (Ch IT Ch Int)</p>	<p>ZAR 11 (M) LOI 9771 (Ch L Ch Int - Recommandé)</p>	<p>ASSO 1967-06-01 (M) LOI ST007747</p>
	<p>SARA 6 (F) LOI ST3958</p>	<p>FIRESTAR PEGGY 1971-05-16 (F) LOI ST041855</p>	<p>ROBET DI SAN FAUSTINO 1962-09-06 (M) LOI 1582062 (Ch L - Recommandé) - bluebelton</p>	<p>FIRESTAR IRONY 1967-05-19 (F) LOI ST006098</p>
<p>ERIO 1973-04-25 (M) LOI ST063832</p>	<p>ASSO 1967-06-01 (M) LOI ST007747</p>	<p>CRISMANI ALTAIR 1966-09-19 (F) LOI ST006380</p>	<p>TRUEBA DELLA FAGIANA 1964-05-04 (M) LOI 22261.64 (Ch L - Recommandé) - lemon</p>	
<p>BORA DI MONTEGRANARO 1977-02-01 (F) LOI ST109922 - tricolore</p>	<p>ROSSA DEL SOLE 1969-07-19 (F) LOI ST023764</p>	<p>IRI DEL SOLE 1966-03-27 (F) LOI ST001430 (recommandée)</p>		

Eleveur : ANNIBALI SAURO / Propriétaire : Annibali Sauro
Tatouage : 4ASM25
Estimation des points au pédigrée : 28

Taux de consanguinité (estimation) : 15.2 %

BORA DI MONTEGRANARO (2 X 2) : 0.126892
ARNO IL DI VAL D'IDICE (5 X 3) : 0.007812
ZAR 11 (5,6 X 4,5) : 0.004883
ALTNAHARRA BROOM (6,7 X 5,6) : 0.002197
GONZAGHENSIS MUR (6,7,7,8 X 6,6,7) : 0.001526
TELL68 (7,7,7,7,8,8,8,8,8,8 X 7,8,8,8) : 0.001251
ALTNAHARRA MAGNUM (7,7,7,8 X 6,7,7,7) : 0.001099
BRAID OF BORROBOL (7,7,7,8 X 6,7,7,7) : 0.001099
QUES DELLE MORENE (7,7,7,7,8,8,8 X 7,7,8,8,8) : 0.000854
CLAVARENSIS BETTY (7 X 5,6) : 0.000732
SONIA DEL ROVERE (6,7,7,7,8 X 7,8) : 0.000610
BRILL 2 DEL ROVERE (5,7 X 7) : 0.000519
DIK 13 (7,7 X 5) : 0.000488
BRICK DEL ROVERE (5,7 X 7) : 0.000488
DAYSI DEL TIDONE (6,8,8 X 8,8) : 0.000244
CRISMANI BLACK (6,7 X 6,7,8) : 0.000183
RAF2 (6,7,7,8 X 8) : 0.000122
TICINENSIS HAPPY (7,8,8 X 8,8) : 0.000122
CRISMANI BILL (6,6,8 X 8) : 0.000122
DIVA DEL TIDONE (7,8 X 8) : 0.000061
YORK (8 X 7) : 0.000061
ALA 28° (8,8,8,8,8 X 8,8) : 0.000061
LEO DELLA ZARA (8,8,8,8,8 X 8,8) : 0.000061
LINGFIELD MYSTIC (8 X 8,8,8) : 0.000031

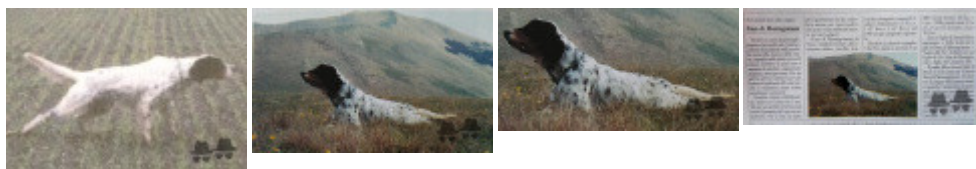

Note : les données ne sont pas garanties. Elles ont été entrées par les membres sans garantie d'exactitude.