

**NARCO DU BANDOU DE COUFFINS**

2017-06-17 (M) LOF 251531/44376

Couleur : Fau.PBl.Env. (lemon) / Titres : TAN / Dyspl. : A  
[fiche affixe](#)

Père  
**GADGET DU GOURG D'ENFER**  
2011-04-17 (M)  
LOF 216091/36856  
(TR CHP TRGQ CHT CHGQ CHIT)  
- lemon

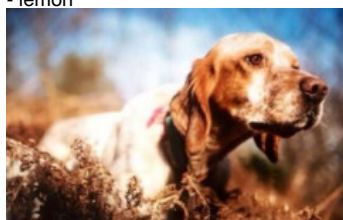

**USSAN DU MAS D'EYRAUD**  
2003-10-21 (M) LOF 173466/28517  
(CHGQ TRGQ CHITF) - lemon



**ARBIA DU GOURG D'ENFER**  
2006-05-19 (F) LOF 181926/35089  
(CHA -TRGQ -TR) - tricolore



**FIERO** 1996-08-10 (M) LOI ST551356  
(CHGQ, Ch ITF, Ch IB, Ch ITT) - lemon



**ROMANCE DU VAL DU RUTH**  
2000-05-10 (F) LOF 153660/28766 (Ch  
P) - lemon



**SPHINX DU MIÈGE SOLE**  
2001-07-31 (M) LOF 161515/26055  
(TR) - lemon



**PUCE DU GOURG D'ENFER**  
1999-12-10 (F) LOF 152129/29032 -  
tricolore

**ARNO** 1988-04-17  
(M) LOI ST374735  
(Ch. Int. Lav., Camp.  
Ripr., Ch. Ital. Lav.) -  
lemon



**INDIRA** 1990-06-01  
(F) LOI ST423625 (Ch  
IT) - lemon

**LAZZI DE MALAUSE**  
1995-12-15 (M) LOF  
130695/20981 (CHP TR  
CH.T.) - lemon

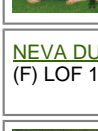

**NEVA DU VAL DU RUTH** 1997-11-30  
(F) LOF 141374/27189 - lemon

**OR DES  
BERGES DE LA  
GÉLINE**  
1998-10-14 (M)  
LOF











148097/23643 (Ch P IT, Ch VOF/FTP) -  
lemon

**PIE DE MALAUSE** 1999-10-01 (F)  
LOF 151332/28179 - lemon

**IDO DE LA MAZORRA  
dit IRUN** 1993-07-05  
(M) LOF  
123995/17830 (TR, CH  
CS) - bluebelton

**JADE DU GOURG D'ENFER**  
1994-05-19 (F) LOF  
122811/22091 - tricolore



<p>Mère</p> <p><u>JUDEE DU BANDO DE COUFFINS</u> 2014-03-08 (F) LOF 233096/48899 - lemon</p>	<p><u>EMIR DU BANDO DE COUFFINS</u> dit <u>EDDY</u> 2009-05-19 (M) LOF 203881/133975 (TR, TAN) - tricolore</p> 	<p><u>SELECT DU SENTIER DES LUTINS</u> 2001-06-23 (M) LOF 159944/26181 (TR, CH A) - tricolore</p> 	<p><u>NASH DU POULIT</u> <u>SAN DANIS</u> 1997-01-01 (M) LOF 136341/25088 (TR CHP CH.T. CHITF CHP CHT, CHIT, CH.T. CHITF / CHBE.B CHES.B) - bluebelton</p> 
	<p><u>DAISA DE L'ECHO DE LA FORET</u> 2008-04-26 (F) LOF 197447/39599 (TR, CH A) - lemon</p> 	<p><u>SANDY DE L'ECHO DE LA FORET</u> 2001-01-01 (F) LOF 157341/29534 - bluebelton</p> 	<p><u>OURAL DE</u> <u>L'ECHO DE LA</u> <u>FORET</u> 1998-03-02 (M) LOF 141973/23012 (CHA -TR) - tricolore</p> 
	<p><u>VOLCAN DU BANDO DE</u> <u>COUFFINS</u> 2004-05-28 (M) LOF 176942/28647 (CHA CH.T. CHP) - lemon</p> 	<p><u>LAZZI DE MALAUSE</u> 1995-12-15 (M) LOF 130695/20981 (CHP TR CH.T.) - lemon</p> 	<p><u>RISKIE DE MALAUSE</u> 2000-06-29 (F) LOF 156164/29332 (CH T) - lemon</p>
	<p><u>SAÏDA DE L'ECHO DE LA FORET</u> 2001-07-01 (F) LOF 160674/30214 (CH A, CH CS) - lemon</p> 	<p><u>LIDER DE</u> <u>PLAYABARRI</u> dit <u>LEADER</u> 1996-11-01 (M) LOE 856545 (Ch A, Ch T, Tr GQ) - lemon</p> 	<p><u>NADE DE L'ECHO DE</u> <u>LANVAUX</u> 1997-04-14 (F) LOF 138295/26034 (TR, CH A, CH T) - lemon</p> 

Eleveur : BATAILLE Jean Marc / Propriétaire : SOIZIC AUTHIER

Tatouage : 229BDE

Sang italien (estimation) : 70 %

Estimation des points au pédigrée : 41

## Taux de consanguinité (estimation) : 3 %

LAZZI DE MALAUSE (4,5 X 4) : 0.011902  
OR DES BERGES DE LA GÉLINE (4 X 5) : 0.003906  
RADENTIS GIAN (5,7,8,8,8 X 6,7,7) : 0.003178  
GEX DU VAL DU RUTH (5,5,6 X 5) : 0.001953  
ARNQ (4 X 6) : 0.001953  
ALMER (7,8 X 6,7,7,7,7,8) : 0.001160  
DECOR LOT (6,7,7,7,8,8 X 7,7,8,8) : 0.001129  
SWING DELLA VECCHIA IRLANDA (5 X 6,7) : 0.001038  
ARO (8,8,8 X 7,8,8,8,8,8,8) : 0.000580  
TELEX (7,8 X 7,7,8,8,8) : 0.000580  
DUN DEL MESCHIO (7,8,8,8,8,8,8 X 8,8,8) : 0.000549  
AOSTE DE KERFEUIL (6,6,6,7 X 6) : 0.000488  
DEM (7,7,7,8 X 7,7) : 0.000427  
UNE BELLE DE KERFEUIL (7,7,7,8 X 7,7) : 0.000427  
BONZAI DU CLOS DES GRIVES (7 X 6) : 0.000244  
VODKA DU CLOS DES GRIVES (7,8,8 X 7,7) : 0.000244  
NEDA DEL DIANELLA (8,8 X 7,8,8,8,8) : 0.000183  
JOKER DU MONT BILY (8,8,8 X 8,8,8) : 0.000092  
FALCO (7,7,8 X 8) : 0.000092  
BERNA (7,8 X 8) : 0.000061  
FRANCINI'S TROL (7 X 8) : 0.000061  
ORFEO DELLA TRAPPOLA (8 X 7) : 0.000061  
BISCIA DEL SOLE (8 X 7) : 0.000061  
LIZZO (8,8 X 8,8) : 0.000061  
OLAF DEL TRE PONTI (7,8 X 8) : 0.000061



## Résultats concours

Lieu	Date	Type	Epreuve	N°	Juge	Conducteur	Qualif.	Pts
FR <u>BALSAC</u>	2019-07-20	TAN			MONTAGNE C		TAN	0

Total des points [Challenge Setter-anglais.fr 2019](#)

0

FR	ESCOURCE ICVO	2021-10-13	Gibier Tiré	solo	SOUSTRE	AUTHIER SOIZIC	3 TB	4
----	---------------	------------	-------------	------	---------	----------------	------	---

Total des points [Challenge Setter-anglais.fr 2021](#)

4

Total des points

4

Coefficients : solo x1, couple x2 / GT x1, GN x2, GS (bécasse, bécassine) x2, GS montagne x3, Printemps x2, Grande Quête x4

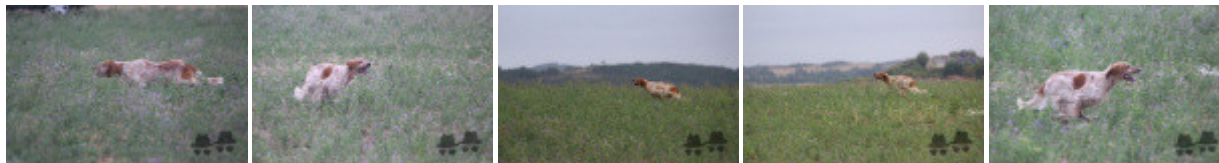

Note : les données ne sont pas garanties. Elles ont été entrées par les membres sans garantie d'exactitude.