

**MINA**

1998-05-06 (F) LOI LO98161357  
Couleur : TRICOLORE / Titres : Ch. Ital. Lav.

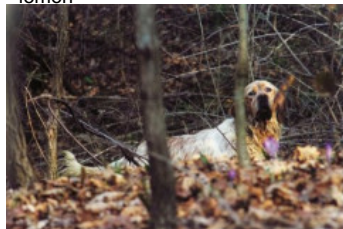

Père  
**FALOÒ**  
1991-05-24 (M)  
LOI ST439587  
(Ch. Ital. Lav., Camp. Ripr.)  
- lemon



**RADENTIS GIAN** 1983-01-02 (M) LOI  
ST258470 (Ch. Ital. Lav., Ch. Int. Lav.,  
Camp. Ripr.) - lemon



**MIA** 1984-04-01 (F) LOI ST284436 -  
lemon

**DECOR LOT** 1978-09-22 (M) LOI  
ST143178 (Ch IT, Ch T, CH GQ) -  
bluebelton



**ARIET DI CASTEL SAN GIORGIO**  
1980-04-16 (F) LOI ST215349 (Ch L Ch  
Int) - tricolore



**ARTÙ** 1978-06-03 (M) LOI ST133177  
- bluebelton

**ALFA DELLA BASSANA** 1978-03-03  
(F) LOI ST200243 - lemon



**IRGO** 1976-01-24  
(M) LOI ST102949  
(Ch. Int. Lav.) - lemon

**BONA DEL MESCHIO** 1975-11-22 (F)  
LOI ST095120 - bluebelton



**DUN DEL  
MESCHIO**  
1972-04-08 (M)  
LOI ST046247 (Ch  
GQ - Ch reproducteur)

- bluebelton

**PATTY** 1974-02-18 (F) LOI ST070328

**MAL** 1969-06-15 (M) LOI ST021419

**LULA** 1974-04-05 (F) LOI ST070943

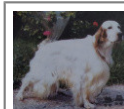

**LOPEZ DELLA  
BASSANA** 1973-03-26  
(M) LOI ST061329 (Ch IB,  
Ch I BT) - BIANCO

**TALA DELLA BASSANA** 1973-02-10  
(F) LOI ST058978

<p>Mère</p> <p><u>LIA</u> 1996-05-02 (F) LOI ST540348 - tricolore</p>	<p><u>ELO</u> 1994-01-30 (M) LOI ST496836 - bluebelton</p> 	<p><u>BIRBONE DEL SOLE</u> 1989-09-25 (M) LOI ST406043 - bluebelton</p>	<p><u>ROVAL MOZART</u> 1987-03-04 (M) LOI ST350880 (CH GQ, Ch. Int. Lav., Ch. Ital. Lav., Camp. Ripr.) - bluebelton</p>	
			<p><u>HUNGA DEL SOLE</u> 1985-03-07 (F) LOI ST315295 (Ch Italie T, Ch IT T) - bluebelton</p>	<p><u>ROVAL MOZART</u> 1987-03-04 (M) LOI ST350880 (CH GQ, Ch. Int. Lav., Ch. Ital. Lav., Camp. Ripr.) - bluebelton</p>
			<p><u>ROVAL PILAR</u> 1991-08-16 (F) LOI ST450658 - bluebelton</p>	<p><u>BEATRICE</u> 1987-06-05 (F) LOI ST350322 - lemon</p>
			<p><u>RED DEL SOLE</u> 1982-06-13 (M) LOI ST251436 - lemon</p>	<p><u>FRANCINI'S ASTON 1</u> 1975-08-20 (M) LOI ST092202 - bluebelton</p>
	<p><u>GEA</u> 1994-10-26 (F) LOI ST512727 - lemon</p>		<p><u>BREZZA DEL SOLE</u> 1977-04-05 (F) LOI ST119402 - lemon</p>	<p><u>ROVAL MOZART</u> 1987-03-04 (M) LOI ST350880 (CH GQ, Ch. Int. Lav., Ch. Ital. Lav., Camp. Ripr.) - bluebelton</p>
		<p><u>ROVAL AMBRA</u> 1991-08-16 (F) LOI ST450660 - lemon</p>	<p><u>BEATRICE</u> 1987-06-05 (F) LOI ST350322 - lemon</p>	

Eleveur : SPIGNOLI GIACOMO / Propriétaire : BRAVACCINI GIANCARLO

Tatouage : 8FO384

Estimation des points au pédigrée : 33

## Taux de consanguinité (estimation) : 4.9 %

DECOR LOT (3 X 5,5,5,5) : 0.031250  
DUN DEL MESCHIO (4,5 X 7,7,7,7,7,7,8,8) : 0.009918  
LOPEZ DELLA BASSANA (4 X 7,7) : 0.001953  
LINDO 3 DI CEREIA (6,6 X 6,8,8) : 0.001465  
DAGA (5 X 7,7,7) : 0.001465  
VAVA DEL TIDONE (6,7,7,7,8,8 X 7) : 0.000732  
VIMON REVEL (6,7 X 7,8,8,8,8) : 0.000687  
BRICK DEL ROVERE (7,7,8,8,8,8 X 7,8) : 0.000580  
UP DI CEREIA (5,5 X 8,8) : 0.000488  
TRUEBA DELLA FAGIANA (6,7 X 7) : 0.000366  
FRANZ DEL CANSIGLIO (7 X 8,8,8) : 0.000183  
SONIA DEL ROVERE (8,8,8,8 X 8) : 0.000061  
RAF2 (8,8,8,8 X 8) : 0.000061  
TICINENSIS CAVALIER D'ARPINO (8,8 X 8) : 0.000061  
TICINENSIS SANZIO (7 X 8) : 0.000061  
SHARBERRY FERN (8 X 8) : 0.000031

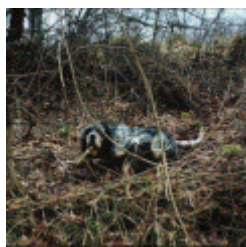

Note : les données ne sont pas garanties. Elles ont été entrées par les membres sans garantie d'exactitude.

