

DINGO

1985-02-06 (M) LOI ST300237

Couleur : BIANCO,ORECCHIE NERE,PUNTA MUSO / Titres : Ch Italie T

hosted by: setter-anglais.fr
giovanni langella

Père <u>GIGO DELLA MONTEVECCHIA</u> 1977-08-25 (M) LOI ST117369 - lemon	<u>KIM</u> 1968-08-10 (M) LOI ST015738	<u>CALI DEL ROVERE</u> 1965-07-04 (M) LOI ST27527 - bluebelton	 <u>KINN</u> 1960-07-20 (M) LOI 11194 (CH L CHINT) - bluebelton	
		<u>LARA DEL LARIO</u> (F) LOI ST31198	<u>BORA DEL ROVERE</u> 1958-05-08 (F) LOI 5906.58 - liver	
	<u>LUTA DEL BREMBO</u> 1971-06-01 (F) LOI ST036385	<u>GIP DEL BREMBO</u> (M) LOI ST19105 (Champion Italien Beauté)	<u>HONG DEL VOLO</u> (M) LOI ST16024 (CH L CHINT)	<u>BIRRA</u> (F) LOI ST7121
		<u>DORA 90</u> (F) LOI ST21529	<u>VALIANT JOLLY</u> (M) LOI ST5813	<u>SETA DEL BREMBO</u> (F) LOI ST9751 (Ch)
Mère <u>MEA</u> 1982-03-20 (F) LOI ST243196 - bluebelton	<u>CHISS</u> 1975-02-16 (M) LOI ST083369	<u>ZJAGO DEL LARIO</u> 1972-10-20 (M) LOI ST056249	<u>OMAR D'EMPOLI</u> (M) LOI ST11091	
		<u>LARA</u> 1972-09-15 (F) LOI ST052051	<u>PROSA DEL BREMBO</u> (F) LOI ST16029	
	<u>DORIS</u> 1979-07-01 (F) LOI ST202212 - lemon	<u>DERO</u> 1971-05-26 (M) LOI ST037282	<u>DAVID DELLA CA MERLATA</u> (M) LOI ST31081	<u>MIRA</u> (F) LOI ST31396
		<u>VIVA</u> 1976-07-26 (F) LOI ST104469 - lemon	<u>ARAMIS DELLA LOMELLINA</u> (M) LOI ST12636	<u>PASTIN GIAVA</u> 1969-03-07 (F) LOI ST017889
			<u>TRIS</u> 1972-04-16 (M) LOI ST050294 (Champion Italie Travail) - tricolore	<u>TEA DI ZANDONIN</u> 1971-06-08 (F) LOI ST038018

Propriétaire : Antonio Trapletti

Vainqueur trophée romano saladini pilastrini 1991, vainqueur coupe d'Europe haute montagne 1990

Estimation des points au pédigrée : 18

Taux de consanguinité (estimation) : 5 %

KIM (2 X 4) : 0.032387
CALL DEL ROVERE (3 X 5,6) : 0.004173
LARA DEL LARIO (3 X 5,6) : 0.003944
COMMENDATORE DEL BREMBO (5,5 X 6) : 0.001953
TICINENSIS CAVALIER D'ARPINO (6 X 5,7,8) : 0.001221
TELL68 (6,6,7,7,8 X 7,8,8) : 0.000992
COUNT WIND'EM (6,7 X 6,8,8) : 0.000793
DAYSI DEL TIDONE (6,7 X 6,8) : 0.000610
DOWNSMAN'S BROOKFIELD (6,8 X 7,7) : 0.000610
GONZAGHENSIS MUR (6,7 X 7,8,8) : 0.000610
QUES DELLE MORENE (6,7,7 X 7,8) : 0.000488
ALA 28° (7,7,8,8,8 X 8,8) : 0.000305
TICINENSIS HAPPY (7,7,8 X 7,8) : 0.000275
CRISMANI BILL (5 X 7,8,8) : 0.000244
ZANIA DEL ROVERE (5 X 7,8,8) : 0.000244
SONIA DEL ROVERE (6,7 X 8,8) : 0.000183
LEO DELLA ZARA (7,8,8,8 X 8,8) : 0.000183
RECOIL BONDHU (6,8 X 8) : 0.000153
DUCHESSA 2 DEL BREMBO (7,8,8 X 8) : 0.000122
DIVA DEL TIDONE (7,7,8 X 7) : 0.000122
CRISMANI BLACK (6 X 8,8) : 0.000122
ASTRA 5 (6 X 8,8) : 0.000122
DOWNSMAN'S REVEL (8 X 7) : 0.000061
YANKEE BONDHU (7 X 8) : 0.000061
SHARBERRY WHITESTONE (8 X 8) : 0.000031

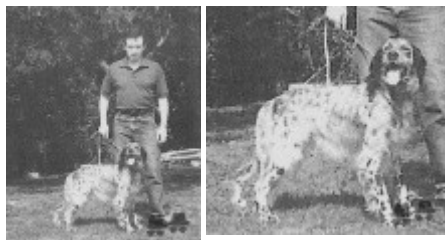

Note : les données ne sont pas garanties. Elles ont été entrées par les membres sans garantie d'exactitude.