

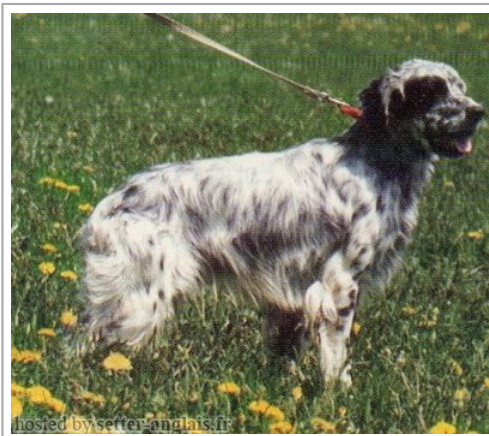









SATANA DEL DIANELLA

1991-08-20 (M) LOI ST449047

Couleur : BIANCO NERO (bluebelton) / Titres : Ch. Ital. Lav.
[fiche affixe](#)

<p>Père</p> <p>LORD DEL DIANELLA 1981-04-05 (M) LOI ST234361 (Ch. Ital. Lav.) - bluebelton</p> 	<p>FELIX DI VALMARECCHIA 1974-03-14 (M) LOI ST072487 - n.d.</p> 	<p>SAINCLAIR 1967-07-10 (M) LOI ST013881 (Ch IT) - lemon</p> 	<p>POLO II DI BELLOSGUARDO (M) LOI ST23322 (Ch IT)</p>
	<p>MILA DEL DIANELLA 1980-03-01 (F) LOI ST211164 - bluebelton</p>	<p>TISSI DI VALMARECCHIA 1970-07-30 (F) LOI ST031764</p>	<p>LEM DEL RESEGONE 1972-01-02 (M) LOI ST054069 (Camp. Ripr.) - bluebelton</p> 
<p>Mère</p> <p>MAIA 1985-01-02 (F) LOI ST302360 - tricolore</p>	<p>MIRCO DEL BALDIN 1978-07-12 (M) LOI ST139463 (Champion Italie L) - bluebelton</p>	<p>GIADA 1975-05-27 (F) LOI ST091230</p>	<p>ALA 1967-06-01 (F) LOI ST007744</p>
	<p>DUN DEL MESCHIO 1972-04-08 (M) LOI ST046247 (Ch GQ - Ch reproducteur) - bluebelton</p> 	<p>ARTU 1967-06-01 (M) LOI ST007750 (Ch Int) - BA</p> 	<p>KELLY DEL CECINA 1967-07-27 (F) LOI ST006693 (recommandée)</p>
	<p>ASSIA DELLO ZORINO 1972-01-20 (F) LOI ST051275 (Ch T) - n.d.</p> 	<p>ALMAR LEDA 1967-06-22 (F) LOI ST5851</p>	<p>CRISMANI OLAF 1962-05-10 (M) LOI ST19595 (Ch L, CH INT) - bluebelton</p>
	<p>OLA DELLA MARCIOLA 1978-07-02 (F) LOI ST140304 - lemon</p>	<p>FULL 1971-09-15 (M) LOI ST043968 - XX</p>	<p>CHINA 1969-01-07 (F) LOI ST017785</p>
	<p>ALTEA DELLA MARCIOLA 1972-02-02 (F) LOI ST046429</p>	<p>ARTU 1967-06-01 (M) LOI ST007750 (Ch Int) - BA</p> 	<p>KELLY DEL CECINA 1967-07-27 (F) LOI ST006693 (recommandée)</p>
		<p>KENT DELLA MARCIOLA 1967-04-15 (M) LOI ST006207 (Ch Italien B)</p> 	<p>SISY DELLA MARCIOLA (F) LOI ST24411</p>

Eleveur : ROVINI ALFIERO / Propriétaire : Pagni Carlo Alberto
 Tatouage : 91RN86
 Estimation des points au pédigrée : 37

Taux de consanguinité (estimation) : 3.3 %

KELLY DEL CECINA (4 X 4) : 0.007812
ARTU (4 X 4) : 0.007812
CRISMANI SLY (5 X 5,7) : 0.002441
VIMON REVEL (5,5 X 5) : 0.002197
MISS 3 DELLE VALLATE (5,5 X 5) : 0.001953
SONIA DEL ROVERE (7,7,7,8,8 X 7,7,7) : 0.001221
CRISMANI BLACK (7,7,8 X 6,7,8,8,8,8) : 0.001190
BRILL 2 DEL ROVERE (7,7 X 5,7) : 0.000977
GONZAGHENSIS MUR (7,7,7 X 7,7,8) : 0.000916
TELL68 (8,8,8,8,8 X 7,7,8,8,8,8,8) : 0.000916
CRISMANI CAIO (6 X 7,7,7) : 0.000824
TICINENSIS CAVALIER D'ARPINO (6,7,7,7,7,7 X 7,7) : 0.000732
TICINENSIS HAPPY (7,7,8,8,8,8 X 7,8) : 0.000549
RAF2 (7,8,8 X 7,7) : 0.000488
VAVA DEL TIDONE (6,7 X 7) : 0.000366
SHARBERRY FERN (6,7,7,7 X 7) : 0.000366
TURBINE (7,7 X 7,8,8,8) : 0.000366
QUES DELLE MORENE (8,8,8 X 7,7,8) : 0.000275
BRICK DEL ROVERE (6,7,7,8 X 8) : 0.000183
DOWNSMAN'S BROOKFIELD (6,8 X 8) : 0.000153
ASTRA 5 (7,8 X 8,8,8,8) : 0.000153
DIANA DELLA VILLA (7 X 7) : 0.000122
DIANA 73° (8,8 X 7,8) : 0.000122
CRISMANI CORA (7 X 7) : 0.000122
DUCH 3 (8,8 X 7,8) : 0.000122
GONZAGHENSIS MILO (8,8,8,8 X 8,8) : 0.000061
TICINENSIS GEA (7,8,8 X 8) : 0.000061
TOM 18 (8,8 X 8) : 0.000031
RECOIL BONDHU (8 X 8) : 0.000031
TOSCA 6 (8,8 X 8) : 0.000031
MISS22 (8,8,8 X 8) : 0.000031
KIM 6 (8,8,8 X 8) : 0.000031

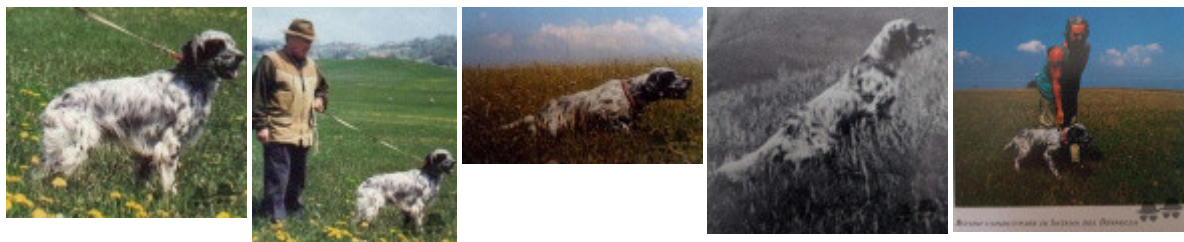
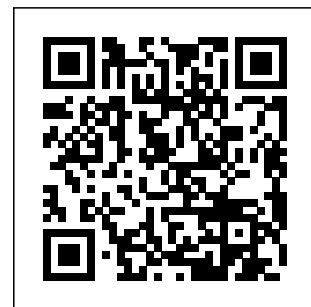

Note : les données ne sont pas garanties. Elles ont été entrées par les membres sans garantie d'exactitude.