

YUMA

2011-08-04 (F) LOE 2062362
Couleur : Blanco y negro (bluebelton)



<p>Père <u>TANGO DE AREGORATA llamada CUPER</u> 2002-04-29 (M) LOE 1386883 - bluebelton</p>	<p><u>VERDI DE AREGORATA</u> 2000-04-15 (M) LOE 1199212 - bluebelton</p>	<p><u>LEFANTA SNORRE</u> (M) IKCT04490 (FTCh (IRL))</p>	<p><u>LEFANTA SPECKY</u> (M) (FTCh (USA))</p>	
	<p><u>DINAMITA DE AREGORATA llamada DINA</u> 1993-09-12 (F) LOE 0601117 - bluebelton</p>	<p><u>NUMANCIA DE AREGORATA llamada NUMA</u> 1997-05-16 (F) LOE 923880 - tricolore</p>	<p><u>OREKA ALAI</u> (M) LOE 384903</p>	<p><u>OREKA EMO</u> 1997-07-16 (M) LOE 0525519 - bluebelton</p>
<p>Mère <u>ETORRI</u> (F) LOE 1537631 - bluebelton</p>	<p><u>ERNE</u> (M) LOE 1269046</p>	<p><u>OREKA ADAKA</u> (F) LOE 0404682</p>	<p><u>DECOR LOT</u> 1978-09-22 (M) LOI ST143178 (Ch IT, Ch T, CH GQ) - bluebelton</p>	
	<p><u>PINTO</u> (F) LOE 1152251</p>	<p><u>OREKA ADAKA</u> (F) LOE 0404682</p>	<p><u>NORMA DEL CENTRO MARCHE</u> 1985-12-27 (F) LOE 346186 - tricolore</p>	<p><u>KANPOGANE CAY</u> (M) LOE 346122</p>
	<p><u>FARFADET DE RACK LAND</u> 1990-12-12 (M) LOF 107556/17871 (CH Tr(F.94)) - lemon</p>	<p><u>POLDI</u> (M) LOE 7520709</p>	<p><u>CÉSAR DES SEPT PROVINCES</u> 1987-06-03 (M) LOE 633200 - bluebelton</p>	<p><u>YURRE DE LARRAÑAZUBI</u> (F) LOE 0312192</p>
	<p><u>TUNA DE AREGORATA</u> (F) LOE 0657257</p>	<p><u>GORA</u> (F) LOE 0884091</p>	<p><u>JAPA DE PLAYABARRI</u> (F) LOE 6669039</p>	<p><u>CÉSAR DES SEPT PROVINCES</u> 1987-06-03 (M) LOE 633200 - bluebelton</p>
		<p><u>ALMER</u> 1984-04-03 (M) LOF 81739/9431 (CHQFS CHQFC) CHCPC TR) - bluebelton</p>	<p><u>JAPA DE PLAYABARRI</u> (F) LOE 6669039</p>	
		<p><u>VENISE</u> 1984-06-03 (F) LOF 80487/11527 (Ch CPS FGT, Trialer) - bluebelton</p>	<p><u>KANPOGANE HUR</u> (M) LOE - bluebelton</p>	
			<p><u>OREKA ADAKA</u> (F) LOE 0404682</p>	

Eleveur : JUAN RUIZ RUIZ / Propriétaire : JUAN RUIZ RUIZ (606/ 211228, aregorata@gmail.com)

Puce : 941000013560285

Sang italien (estimation) : 47 %

Estimation des points au pédigrée : 4

Taux de consanguinité (estimation) : 3.4 %

OREKA ADAKA (3,4 X 4) : 0.023438

KANPOGANE CAY (4,5 X 5,5) : 0.005859

DUN DEL MESCHIO (6,7,8,8,8,8 X 7,7,7,8,8) : 0.002380

ORFEO DELLA TRAPPOLA (7,8 X 6,6) : 0.000732

URKI DE LARRAÑAZUBI (5,6 X 6,6,7) : 0.000732

MUR (7 X 7,7) : 0.000244

CRISMANI OLAF (7,8 X 7,8,8,8) : 0.000183

CIA (8 X 8,8) : 0.000061

ALMAR ORION (8 X 8,8) : 0.000061

CRISMANI CARY (8 X 8) : 0.000031

VAVA DEL TIDONE (8 X 8) : 0.000031

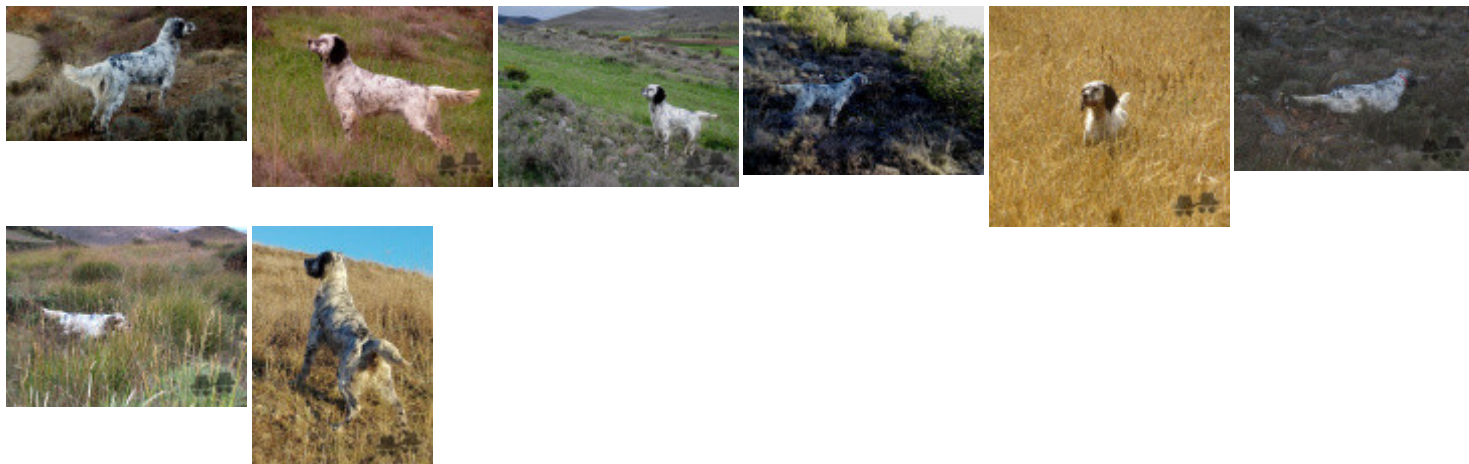
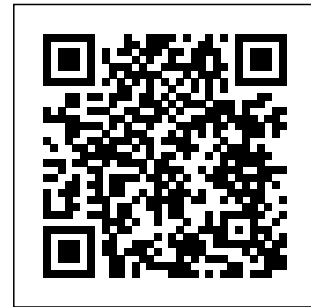

Note : les données ne sont pas garanties. Elles ont été entrées par les membres sans garantie d'exactitude.