

BONNIE DES BERGES DE L'ILLET

2006-07-08 (F) LOF 187063/36037

Couleur : Fau.PBl.Env. (lemon) / Titres : TAN / Dyspl. : A
[fiche affixe](#)

hosted by setter-anglais.fr

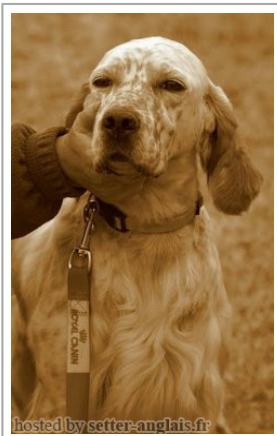





LIDER DE PLAYABARRI dit LEADER

1996-11-01 (M) LOE 856545 (Ch A, Ch T, Tr GQ) - lemon



Père
SEMNON DE L'ECHO DE LA FORET
2001-07-01 (M)
LOF 160673/28492
- lemon

**NADE DE L'ECHO DE LANVAUX**1997-04-14 (F) LOF 138295/26034
(TR, CH A, CH T) - lemon**PALU'** 1993-09-04 (M) LOE 662202 (Tr GQ) - lemon**TESSA DELLA BASSANA** 1995-02-08
(F) LOI ST515986 - tricolore**GRACKEL** 1991-05-01 (F) LOF
109008/18375 (TR, CH P, CH T) -
tricolore**RADENTIS GIAN**
1983-01-02 (M) LOI
ST258470 (Ch. Ital.
Lav., Ch. Int. Lav., Camp.
Ripr.) - lemon**SWING DELLA VECCHIA IRLANDA**
1984-08-01 (F) LOI ST295020 (Ch L) -
lemon**RAUL DELLA BASSANA** 1991-01-12
(M) LOI ST436665 (Ch Italie Travail, Ch
Italie B) - bluebelton**DALA DELLA BASSANA** 1993-07-01
(F) LOI ST489573 - lemon**COW BOY DES RIVES DE L'ESTRIGON**
1987-05-30 (M)
LOF 91056/12289
(CHQC CH.T. CHP CHA TR) - lemon**DORISS DE L'ECHO DE LA FORET** 1988-08-25
(F) LOF
96924/15609 (CH P,
Tr GQ) - tricolore**ALMER**
1984-04-03
(M) LOF
81739/9431
(CHQFS CHQFC
CHCPC TR) - bluebelton**CRACKEL DE L'ECHO DE LA FORET** 1987-05-21
(F) LOF 91453/14745
(TR) - lemon

<p>Mère <u>URMELLE</u> 2003-07-02 (F) LOF 171398/32524 (TAN) - lemon</p> 	<p><u>SAMBO DE MONTGERMONT</u> 2001-06-06 (M) LOF 159375/25817 (TAN) - bluebelton</p> 	<p><u>HERM DE L'OREE DU BOIS</u> <u>BECASSES</u> 1992-06-12 (M) LOF 114818/17865 (CH T, CH GQ) - lemon</p> 	<p><u>ECHO</u> 1989-04-03 (M) LOF 103699/13783 (TR, TR GQ) - lemon</p> 
	<p><u>MIRVA DU HOBEREAU DU CLOS</u> <u>DES PINS</u> 1996-05-30 (F) LOF 132979/030016 - lemon</p> 	<p><u>JUDEE DE MONTGERMONT</u> 1994-09-18 (F) LOF 124752/22967 - bluebelton</p>	<p><u>GRANIT DES PETITES CHAUMES</u> 1991-06-23 (M) LOF 110987/17078 - tricolore</p>
		<p><u>DECOR JUNIOR</u> <u>DU MAS D'EYRAUD</u> 1988-04-06 (M) LOF 94662/13086 (CHP CH.T. CHA TR) - bluebelton</p>	<p><u>GINA DU BEC ÉTOILE</u> 1991-06-30 (F) LOF 109037/20030 - bluebelton</p>
		<p><u>SCOOPE DES RIVES DE</u> <u>L'ARGENS</u> 1981-02-27 (M) LOF 67745/07479 (Trialer Ch Cs IB - GT) - tricolore</p>	<p><u>ASTON DES PETITES CHAUMES</u> 1985-05-01 (F) LOF 84198/13633 (Trialer, Ch P, QC) - bluebelton</p>
		<p><u>ECAILLE DU RALLYE DES CIMES</u> 1989-06-10 (F) LOF 101466/17755 - lemon</p>	<p><u>VOYOU</u> 1984-05-01 (M) LOF 78883/10205 (Ch Cs IB) - lemon</p> 
			<p><u>CSKIRA</u> 1987-07-23 (F) LOF 92259/14549 - lemon</p>

[[Lien...](#)] / Eleveur : GUILLEMOT PHILIPPE / Propriétaire : Bergesdelillet Bretagne35 (06.87.56.00.52, pgjudo@sfr.fr)

1ère exc.RCACS expo classe ouverte, Cotation 3/6pts,finaliste concours St Hubert(35) 2009,meilleure lice régionale d'élevage bretonne 2011-meilleur vétérinaire régionale d'élevage bretonne 2015-Cot.3

TAN

HD-A

Taille : 57 cm

Cotation : 3

Tatouage : 2DDT466

Sang italien (estimation) : 53 %

Estimation des points au pédigré : 20

Taux de consanguinité (estimation) : 1.1 %

DECOR LOT (5 X 5,5) : 0.003906
LOPEZ DELLA BASSANA (7,7,7,7,7,8,8,8 X 5) : 0.003418
NORKA DES BLES NOIRS (6 X 5) : 0.000977
DUN DEL MESCHIO (6,7,7,7 X 7,7) : 0.000977
JOKER DU MONT BILY (7,7,7,8 X 6) : 0.000610
URACK DE GALUCHET (7 X 6,6) : 0.000488
QUELAS (8,8,8 X 7,7,7) : 0.000427
PACHA DE LAURENCIA (7 X 8,8) : 0.000122
NEPTUNE DU MONT BILY (8 X 7,8) : 0.000092
NACK DE LA SALLE VERTE (8 X 7,8) : 0.000092
ROSETTE (8 X 7) : 0.000061
ZAR DEGLI ODDO (8 X 7) : 0.000061
NINIA DU VAL D'ARRY (8 X 7) : 0.000061
CORMOR PENELOPE (8 X 8) : 0.000031
PINO DI CEREA (8 X 8) : 0.000031
URSIN DE RIADE (8 X 8) : 0.000031
ARNO II DI VAL D'IDICE (8 X 8) : 0.000031

Résultats concours

Lieu	Date	Type	Epreuve	N°	Juge	Conducteur	Qualif.	Pts
FR <u>MAURON (56)</u>	2007-07-07	TAN	solo		RAFFIN	GUILLEMOT philippe	TAN	0
Total des points Challenge Setter-anglais.fr 2007								0
Total des points								0
Coefficients : solo x1, couple x2 / GT x1, GN x2, GS (bécasse, bécassine) x2, GS montagne x3, Printemps x2, Grande Quête x4								

Résultats expositions

Lieu	Date	Classe	Juge	Qualif.	Pts
------	------	--------	------	---------	-----



FR St Brieuc IB	2007-05-13	CJF	D Poujaud	2 EXC	9
FR Mauron Exposition Regionale d'E	2007-06-10	CJF	Michel Le Gall	TB	4
FR Saint Brieuc Exposition Canine I	2008-05-11	COF	Daniel Farcy	TB	4
FR Mauron (Régionale Elevage)	2010-06-07	COM	M Le Gall	1 EXC	10
Meilleure femelle					
FR Roiffé (Nationale Elevage)	2010-06-26	COF		EXC	7
56 cm - ex modèle dans le rectangle - ex poitrine - à la marche la ligne de dos pourrait être + tendue					
FR Betton	2010-07-18	COF	JP KERIHUEL	RCACS	11
FR MAURON REGIONALE D'ELEVAGE	2011-06-19	COF	M LE GALL MICHEL	1 EXC	10
56/56.5 cm - Excellente tête - Corps dans un rectangle - Excellente poitrine dans les trois dimensions - Excellentes angulations - Excellents mouvements. Meilleure Femelle.					
FR St Brieuc IB	2013-05-12	COF	JC Dupuy	EXC	7
FR SAINT BRIEUC (SPE)	2013-05-13	COF	M DUPUY JEAN-CLAUDE	EXC	7
57 cm, exc tête, exc sortie d'encolure, dessus ensellé, exc poitrine, exc épaule et cuisse, pas en état de soies, mouvement correct					
FR MAURON (NE)	2013-06-30	COF		TB	4
55,5 cm - Ensemble TB avec une tête commune manquant de stop, angulations avt et arr sont droites, exc poitrine dans les 3 dimensions, le dos se creuse à la marche, manque de soies					
FR Mauron (Régionale Elevage) (RE)	2015-06-14	CVF	Ph Dubroca	1 EXC	10
55 cm DCC. Exc modèle de lice parfaitement conservée qui n'est déparée que par un léger fanon. Tout le reste est Exc. Meilleur vétérinaire					
FR Mauron (Régionale Elevage) (RE)	2016-06-19	CVF	JG Ducom	3 EXC	8
Lemon, 56 cm, excellent modèle, bien dans le type, près de terre, exc tête et corps, démarche facile et élégante, belles franges.					
Total des points					91

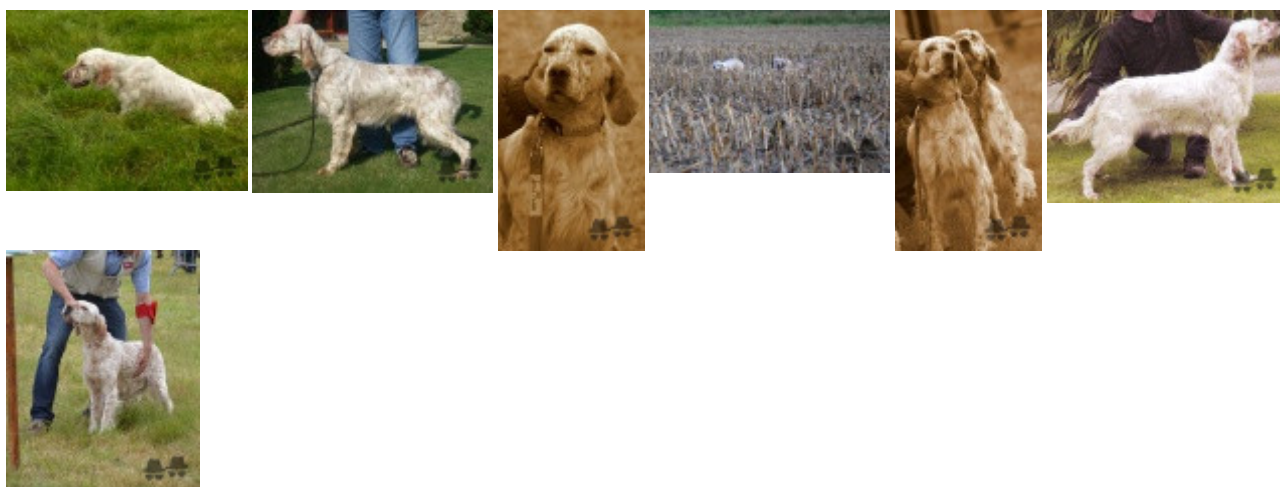

Note : les données ne sont pas garanties. Elles ont été entrées par les membres sans garantie d'exactitude.