

CARLA DE MACINAJOLO

2007-10-09 (F) LOF 194637
Couleur : Noï. PBI.Env.Mou. (bluebelton)
[fiche affixe](#)

hosted by [setter-anglais.fr](#)

Père
UBBLE DES PLAINES GRISES
2003-07-14 (M)
LOF 174315/28425
(TR)
- bluebelton

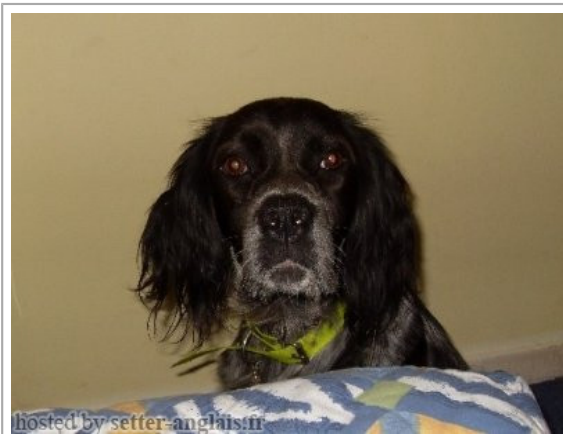
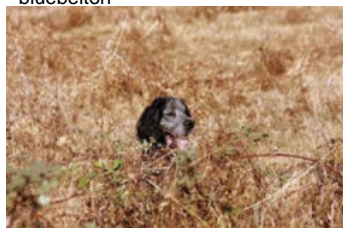

HAGLER DE ROC'MIGNON
1992-09-17 (M) LOF 117094/19130
(TR, CH P) - bluebelton



STONE DES RIVES DE LA VENDAGE 2001-04-24 (F) LOF 160067/30829 - bluebelton



DALMER DU MAS D'EYRAUD
1988-12-20 (M) LOF 97722/14139 - bluebelton



D'ISLAINE DE ROC'MIGNON
1988-08-26 (F) LOF 98299/16035 - tricolore

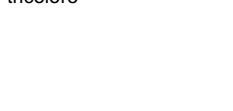

RASTY DEL DIANELLA 1996-10-12 (M) LOF 152884/23523 (TR) - lemon



NOUBA 1997-05-20 (F) LOF 138581/26162 - bluebelton

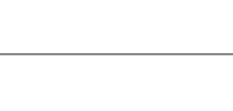

ALMER
1984-04-03 (M) LOF 81739/9431 (CHQFS CHQFC)
CHCPC TR) - bluebelton



RAYA DE LA BASSE DORDOGNE 1980-10-17 (F) LOF 67133/8548 (CH.T. TR) - bluebelton



TOBE DE ROC'MIGNON
1982-09-28 (M) LOF 75091/08525
(TR) - bluebelton



AUORE DE ROC'MIGNON
1985-07-30 (F) LOF 84960/14567 - lemon



INDRO DEL DIANELLA 1993-07-01 (M) LOI ST486389 - lemon



ILA DEL DIANELLA 1992-07-01 (F) LOI ST463596 (Ch. Ital. Lav.) - lemon





FAKIR DU HOBEREAU DU CLOS DES PINS 1990-04-16 (M) LOF 104089/14454 (TR) - liver

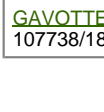

GAVOTTE 1991-04-24 (F) LOF 107738/18568 - bluebelton



<p>Mère</p> <p><u>ROXY</u></p> <p>2000-11-06 (F)</p> <p>LOF 156725/30481</p> <p>- tricolore</p> 	<p><u>LOBO II DU DOMAINE DU GIBIER</u></p> <p>1995-06-21 (M) LOF 129933/19802 - lemon</p>	<p><u>HYPER DE L'ECHO DE LA FORET</u></p> <p>1992-01-01 (M) LOF 111469/16750</p> <p>(CH T, CH A, TR GQ) - lemon</p> 	<p><u>COW BOY DES RIVES DE L'ESTRIGON</u></p> <p>1987-05-30 (M)</p> <p>LOF 91056/12289</p> <p>(CHQC CH.T. CHP CHA TR) - lemon</p>
	<p><u>MIRBANE DE KERANLOUAN</u></p> <p>1996-10-01 (F) LOF 135016/26664 - tricolore</p> 	<p><u>IVRESSE DU DOMAINE DU GIBIER</u></p> <p>1993-06-09 (F) LOF 118929/21005</p> <p>(TR, CH P, CH A) - lemon</p>	<p><u>LION DE KERANLOUAN</u> 1995-05-22</p> <p>(M) LOF 126970/19661 - tricolore</p>
		<p><u>GLENN DE COAT AN HAY</u></p> <p>1991-07-12 (M) LOF 109664/15841 - tricolore</p>	<p><u>GYM DES BERGES DE LA SAVE</u></p> <p>1991-04-15 (M) LOF 107802/15859</p> <p>(TR) - tricolore</p>
		<p><u>LODI DE KERANLOUAN</u> 1995-05-20</p> <p>(F) LOF 126986/23053 - lemon</p>	<p><u>FEFEE DE L'ECHO DE LA FORET</u></p> <p>1990-06-04 (F) LOF 104614/17739</p> <p>(TR) - lemon</p>
		<p><u>IRONE DE KERANLOUAN</u></p> <p>1993-10-20 (F) LOF 120829/21484 - bluebelton</p>	<p><u>GLENN DE COAT AN HAY</u></p> <p>1991-07-12 (M) LOF 109664/15841 - tricolore</p>
		<p><u>HITA DE KERANLOUAN</u> 1992-02-20</p> <p>(F) LOF 111833/19746 - tricolore</p>	

Eleveur : LEONARDI MICHEL
Tatouage : 2FRS372
Sang italien (estimation) : 45 %
Estimation des points au pédigrée : 14

Taux de consanguinité (estimation) : 1.1 %

ALMER (4 X 5,7,7) : 0.005859
RAYA DE LA BASSE DORDOGNE (4 X 7,7) : 0.002090
PRADO DE LAURENCIA (6 X 6) : 0.000488
QUEL AS (7,7,8 X 8,8,8) : 0.000458
LEM DEL RESEGONE (6,7,7,8,8,8 X 7) : 0.000427
JIMMY DU BOIS BEULANT (7 X 7,8,8) : 0.000244
ROSETTE (7,7,8 X 8) : 0.000153
NATO DE LAURENCIA (6 X 8) : 0.000122
NORKA DES BLES NOIRS (6 X 8) : 0.000122
JOKER DU MONT BILY (7 X 7) : 0.000122
NEPTUNE DU MONT BILY (7,8 X 8) : 0.000092
NACK DE LA SALLE VERTE (7,8 X 8) : 0.000092
UN DES BRESSANS (8 X 7,8) : 0.000092
SAIL (8,8 X 8) : 0.000061
DUN DEL MESCHIO (7,7 X 8) : 0.000061
AMBRA DEL DIANELLA (6,8 X 7) : 0.000061
SOL DU STANG DU (8 X 7) : 0.000061
IF DE COAT AN HAY (8 X 8) : 0.000031
NINIA DU VAL D'ARRY (8,8 X 8) : 0.000031
DERK (7,8 X 8) : 0.000031
ZAR DEGLI ODDO (8 X 8,8) : 0.000031

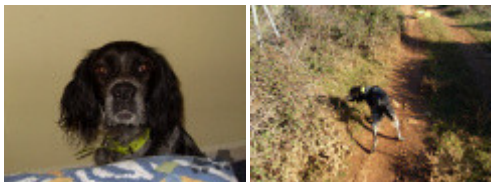

Note : les données ne sont pas garanties. Elles ont été entrées par les membres sans garantie d'exactitude.

