GRANIT DU DOMAINE DU GIBIER

2011-06-21 (M) LOF 217499
Couleur : Noi. PBl.Env.Mou. (bluebelton)
fiche affixe

<table>
<tr>
<td rowspan="8">Père
ALTO DU DOMAINE DU GIBIER
2005-05-28 (M)
LOF 181826/30836
(TAN)
- lemon
 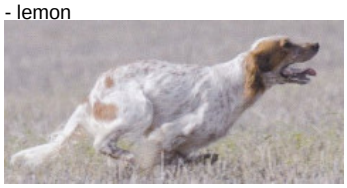 </td>
<td rowspan="4">PLATOON DU MAS D'EYRAUD
1999-06-15 (M) LOF 148374/24391 (Ch IT P A) - lemon
 </td>
<td rowspan="2">RADENTIS SBRANCO 1991-07-01 (M) LOI ST448908 (CH IB, Ch. Int. Lav.) - lemon
 </td>
<td>RADENTIS BORG 1987-04-30 (M) LOI ST350267 (Ch. Int. Lav., CH GQ, Ch. Ital. Lav., Camp. Ripr.) - lemon</td>
</tr>
<tr>
<td>RADENTIS OLA 1984-09-30 (F) LOI ST298174 - lemon</td>
</tr>
<tr>
<td rowspan="2">JACA DE CODORNIS 1994-08-10 (F) LOF 124520/22300 (Recommandée) - lemon</td>
<td>COOL DE CODORNIS 1987-08-02 (M) LOF 92622/12503 (CH IT, CH GQ) - bluebelton</td>
</tr>
<tr>
<td>HEIDI DU CLOS SAINTE CATHERINE 1992-05-15 (F) LOF 113334/20093 - lemon</td>
</tr>
<tr>
<td rowspan="4">REINE DU DOMAINE DU GIBIER
2000-12-09 (F) LOF 157219/31955 - lemon</td>
<td rowspan="2">MILORD-ED DE LA PLUME DU PÉVÈLE 1996-06-10 (M) LOF 134417/20617 (TR, CH CS) - bluebelton
 </td>
<td>NORD DI VAL DI CHIANA 1992-01-03 (M) LOI ST454469 (Ch IT, CH GQ) - tricolore</td>
</tr>
<tr>
<td>JESSY DE LA PLUME DU PÉVÈLE 1994-04-25 (F) LOF 124253/22492 - bluebelton</td>
</tr>
<tr>
<td rowspan="2">IVRESSE DU DOMAINE DU GIBIER 1993-06-09 (F) LOF 118929/21005 (TR, CH P, CH A) - lemon</td>
<td>GYM DES BERGES DE LA SAVE 1991-04-15 (M) LOF 107802/15859 (TR) - tricolore</td>
</tr>
<tr>
<td>FEFEE DE L'ECHO DE LA FORET 1990-06-04 (F) LOF 104614/17739 (TR) - lemon</td>
</tr>
<tr>
<td rowspan="8">Mère
ALBA DU DOMAINE DU GIBIER
2005-05-28 (F)
LOF 181829/35281
(TAN)
- lemon</td>
<td rowspan="4">PLATOON DU MAS D'EYRAUD
1999-06-15 (M) LOF 148374/24391 (Ch IT P A) - lemon
 </td>
<td rowspan="2">RADENTIS SBRANCO 1991-07-01 (M) LOI ST448908 (CH IB, Ch. Int. Lav.) - lemon
 </td>
<td>RADENTIS BORG 1987-04-30 (M) LOI ST350267 (Ch. Int. Lav., CH GQ, Ch. Ital. Lav., Camp. Ripr.) - lemon</td>
</tr>
<tr>
<td>RADENTIS OLA 1984-09-30 (F) LOI ST298174 - lemon</td>
</tr>
<tr>
<td rowspan="2">JACA DE CODORNIS 1994-08-10 (F) LOF 124520/22300 (Recommandée) - lemon</td>
<td>COOL DE CODORNIS 1987-08-02 (M) LOF 92622/12503 (CH IT, CH GQ) - bluebelton</td>
</tr>
<tr>
<td>HEIDI DU CLOS SAINTE CATHERINE 1992-05-15 (F) LOF 113334/20093 - lemon</td>
</tr>
<tr>
<td rowspan="4">REINE DU DOMAINE DU GIBIER
2000-12-09 (F) LOF 157219/31955 - lemon</td>
<td rowspan="2">MILORD-ED DE LA PLUME DU PÉVÈLE 1996-06-10 (M) LOF 134417/20617 (TR, CH CS) - bluebelton
 </td>
<td>NORD DI VAL DI CHIANA 1992-01-03 (M) LOI ST454469 (Ch IT, CH GQ) - tricolore</td>
</tr>
<tr>
<td>JESSY DE LA PLUME DU PÉVÈLE 1994-04-25 (F) LOF 124253/22492 - bluebelton</td>
</tr>
<tr>
<td rowspan="2">IVRESSE DU DOMAINE DU GIBIER 1993-06-09 (F) LOF 118929/21005 (TR, CH P, CH A) - lemon</td>
<td>GYM DES BERGES DE LA SAVE 1991-04-15 (M) LOF 107802/15859 (TR) - tricolore</td>
</tr>
<tr>
<td>FEFEE DE L'ECHO DE LA FORET 1990-06-04 (F) LOF 104614/17739 (TR) - lemon</td>
</tr>
</table>

Eleveur : CALISTRI RENE & MR CALISTRI ANTOINE
Tatouage : 2GUM020
Sang italien (estimation) : 68 %
Estimation des points au pédigrée : 20

Taux de consanguinité (estimation) : 26.1 %

REINE DU DOMAINE DU GIBIER (2 X 2) : 0.125366
PLATOON DU MAS D'EYRAUD (2 X 2) : 0.125366
ALMER (5,5 X 5,5) : 0.003906
COW BOY DES RIVES DE L'ESTRIGON (5,6 X 5,6) : 0.001953
DECOR LOT (6,6,6,7 X 6,6,6,7) : 0.001465
DUN DEL MESCHIO (7,8,8,8,8,8,8,8 X 7,8,8,8,8,8,8,8) : 0.001038
BOI (6,6 X 6,6) : 0.000977
LIBAR DE LAURENCIA (6,7 X 6,7) : 0.000488
LEM DEL RESEGONE (7,7,8,8,8 X 7,7,8,8,8) : 0.000427
MANOS DU PORT OCEAN (7,7 X 7,7) : 0.000244
JAKIN DE LUZEAN (7,8 X 7,8) : 0.000122

Note : les données ne sont pas garanties. Elles ont été entrées par les membres sans garantie d'exactitude.