





HERMINE DE LA DIANE DU DROUVENANT

2012-06-24 (F) LOF 222658/44818

Couleur : Fau. PBl.Env.Tru. (lemon) / Dyspl. : B

[fiche affixe](#)

<p>Père BORIS DE L'ECHO DE LA FORET 2006-05-08 (M) LOF 186806/30991 (TAN) - lemon</p> 	<p>PALAZIENSIS RAMBO 1999-11-01 (M) LOI LO0060896 (Ch W0F/ICH, IT T, ITF, Camp. Tr. (Ch GQ), CH(ES)T, CH(GB)T) - lemon</p> 	<p>PALAZIENSIS PEPE 1997-07-03 (M) LOI LO99203608 - liver</p> 	<p>GUERCINO DELLA FRATTONA 1996-05-07 (M) LOI ST554737 - bluebelton</p>
	<p>SINE DE L'ECHO DE LA FORET 2001-05-13 (F) LOF 160977/30671 (TR) - lemon</p> 	<p>LADY 1994-04-30 (F) LOI ST499069 (Ch A) - bluebelton</p>	<p>IRAK DEL LADERCHI 1990-01-10 (M) LOI ST411384 - tricolore</p>
	<p>RADENTIS D'ESPANA 1995-05-22 (M) LOE 990823 (Ch IT B, Ch GQ) - lemon</p> 	<p>RADENTIS SBRANCO 1991-07-01 (M) LOI ST448908 (CH IB, Ch. Int. Lav.) - lemon</p>	<p>LOLA 1988-05-03 (F) LOI ST366110 - bluebelton</p>
	<p>NIRTIE DE L'ECHO DE LA FORET 1997-06-23 (F) LOF 138882/25781 (CHP CHA TR) - tricolore</p> 	<p>RADENTIS ALA 1994-03-15 (F) LOI ST496649 (Ch T) - lemon</p>	<p>HYPHER DE L'ECHO DE LA FORET 1992-01-01 (M) LOF 111469/16750 (CH T, CH A, TR GQ) - lemon</p>
		<p>IDOLE 1993-12-02 (F) LOF 120952/21094 - bluebelton</p>	

<p>Mère</p> <p><u>CLOE DE LA DIANE DU DROUVENANT</u> 2007-08-13 (F) LOF 194476/0 (TAN) - lemon</p> 	<p><u>RAPATA POUF DES FORÊTS CORRÉZIENNES</u> 2000-06-05 (M) LOF 156294/24778 (CHA -TR) - Noir.PBl.Env.</p> 	<p><u>NUTS DES FORÊTS CORRÉZIENNES</u> 1997-07-02 (M) LOF 140202/23434 (TAN) - bluebelton</p>	<p><u>JUMPER DES COUSTILLES</u> 1994-05-31 (M) LOF 124147/18958 (TR, CH P) - bluebelton</p>
	<p><u>SOIZIK DE L'ECHO DE LA FORET</u> 2001-06-16 (F) LOF 160136/30088 (CHA TR) - tricolore</p> 	<p><u>OFIRA</u> 1998-01-08 (F) LOF 148825/26602 (CHP TR) - lemon</p> 	<p><u>MAGIC DU DOME ETOILE</u> 1996-04-26 (M) LOF 131850/20893 (TR, CH A, CH P, CH T) - bluebelton</p> 
		<p><u>MELICE DE L'ECHO DE LA FORET</u> 1996-07-18 (F) LOF 134491/24628 (CHA TR) - bluebelton</p>	<p><u>LARA</u> 1995-03-01 (F) LOI ST518663 - liver</p>
			<p><u>CICO DELL'ABAZIA</u> 1993-07-28 (M) LOI ST492509 (Ch. Ital. Lav.) - lemon</p>
			<p><u>DAR DEL DIANELLA</u> 1989-04-04 (M) LOF 109572/14922 (Ch P) - bluebelton</p>
			<p><u>FIDJI</u> 1990-08-25 (F) LOF 105660/18102 - bluebelton</p>
			<p><u>IVAN DU VAL CLAIR</u> 1993-05-30 (M) LOF 119869/17477 (TR, CH P, CH T) - tricolore</p>
			<p><u>IENA DE L'ECHO DE LA FORET</u> 1993-04-24 (F) LOF 117867/21315 (Ch A) - lemon</p>

Eleveur : BENIER REMY
Cotation : 1
Puce : 250269802007009
Sang italien (estimation) : 74 %
Estimation des points au pédigrée : 29

Taux de consanguinité (estimation) : 1 %

RADENTIS GIAN (6,6,8,8 X 6,6) : 0.002441
DECOR LOT (7,7,7,7,7,7,8,8,8 X 7,7,7) : 0.002258
COW BOY DES RIVES DE L'ESTRIGON (5 X 5) : 0.001953
LEM DEL RESEGONE (8,8 X 6,7,7,7,8) : 0.000641
ORFEO DELLA TRAPPOLA (7 X 6,6) : 0.000488
BASSINO (6 X 6,6) : 0.000488
ALMER (6 X 6) : 0.000488
RADJAH DE ROC MIGNON (6 X 7) : 0.000275
DUN DEL MESCHIO (8,8,8 X 8,8,8,8) : 0.000244
QUELAS (8,8 X 7) : 0.000122
PRINCESSE DU VAL DE L'HYERES (7 X 7) : 0.000122
RAMSES II DE KERFEUIL (7 X 7) : 0.000122
URACK DE GALUCHET (7,8 X 8,8) : 0.000092
ROSETTE (8 X 7) : 0.000061
JOKER DU MONT BILY (8 X 8,8,8) : 0.000061

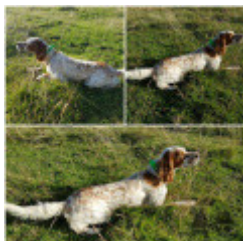

Note : les données ne sont pas garanties. Elles ont été entrées par les membres sans garantie d'exactitude.

