

PENELOPE DEL BINARIO

1991-05-22 (F) LOI ST449239
Couleur : BIANCO FEGATO (liver)
[fiche affixe](#)



Père
ULISSE DEL BINARIO
1989-06-07 (M)
LOI ST398028
- tricolore



CALIGOLA DELLE OROBICHE
1981-02-22 (M) LOI ST227776 -
bluebelton

IRIS DEL BINARIO 1987-07-07 (F)
LOI ST358155 - liver

BRIK 1976-11-10 (M) LOI ST110106 -
bluebelton



FURA DEL NARDO 1973-03-12 (F)
LOI ST058595

MOK DEI SANTI 1982-11-18 (M) LOI
ST258084 - bluebelton



DESY DEL ROVETO 1978-05-28 (F)
LOI ST130778 - bluebelton



**DUN DEL
MESCHIO**
1972-04-08 (M)
LOI ST046247 (Ch
GQ - Ch reproducteur)

- bluebelton

CORMOR PRESCA 1972-01-03 (F)
LOI ST045146 (Ch L) - n.d.

CALL DEL ROVERE 1965-07-04 (M)
LOI ST27527 - bluebelton

ALMAR UMBRA 1970-04-23 (F) LOI
ST028974

CREI DEL DIANELLA 1974-02-10 (M)
LOI ST070850







HEIDI DEI SANTI 1978-08-20 (F) LOI
ST139697 - lemon



ALMAR NICH
1968-03-30 (M)
LOI ST012809
(Ch L Ch Int -
Recommandé) -

n.d.

CORMOR PRESCA 1972-01-03 (F)
LOI ST045146 (Ch L) - n.d.

<p>Mère</p> <p><u>MINNY DEL BINARIO</u> 1988-03-10 (F) LOI ST366786 (Camp. Ripr.) - liver</p>	<p><u>CAM DEL BINARIO</u> 1986-06-02 (M) LOI ST336552 (Ch GQ, Ch Italie travail, Ch Reprod.) - liver</p> 	<p><u>DECOR LOT</u> 1978-09-22 (M) LOI ST143178 (Ch IT, Ch T, CH GQ) - bluebelton</p> 	<p><u>IRGO</u> 1976-01-24 (M) LOI ST102949 (Ch. Int. Lav.) - lemon</p> 
	<p><u>HILLA DI VALPANARO</u> 1983-08-27 (F) LOI ST273990 - bluebelton</p>	<p><u>DESY DEL ROVETO</u> 1978-05-28 (F) LOI ST130778 - bluebelton</p>	<p><u>ALMAR NICH</u> 1968-03-30 (M) LOI ST012809 (Ch L Ch Int - Recommandé) - n.d.</p> 
	<p><u>TOBIA</u> 1976-09-30 (M) LOI ST109759 (Ch IT L) - bluebelton</p> 	<p><u>CORMOR PRESCA</u> 1972-01-03 (F) LOI ST045146 (Ch L) - n.d.</p>	<p><u>VANNI DEL VO'</u> 1973-01-14 (M) LOI ST58506 (Ch IT)</p> 
	<p><u>APPIA DEL DIANELLA</u> 1981-01-02 (F) LOI ST225262 - bluebelton</p>	<p><u>LEM DEL RESEGONE</u> 1972-01-02 (M) LOI ST054069 (Camp. Ripr.) - bluebelton</p> 	<p><u>ZUNA DEL DIANELLA</u> 1976-10-22 (F) LOI ST109156 - bluebelton</p>

Propriétaire : Sternieri Bruno
Tatouage : 1BSBS12
Estimation des points au pédigrée : 19

Taux de consanguinité (estimation) : 6.1 %

DESY DEL ROVETO (3 X 3) : 0.032471
CORMOR PRESCA (4,4 X 4) : 0.007812
DUN DEL MESCHIO (4 X 5) : 0.003967
BOBET DI SAN FAUSTINO (5,6,7 X 5,6) : 0.003174
ARNO IL DI VAL D'IDICE (6,8 X 5,8) : 0.001373
BRICK DEL ROVERE (6,7,7,8 X 7,8,8,8) : 0.001068
ORSONE DELL ORSONE (6,7,7,7,7 X 6,7,8) : 0.001038
BONA DEL ROVERE (6,7,7,7,7 X 6,7,8) : 0.001038
ALMAR DAISY (5,6 X 5) : 0.001007
TRUEBA DELLA FAGIANA (5,6 X 7,8) : 0.000854
SONIA DEL ROVERE (7,7,7,8,8,8,8,8,8,8 X 7,8,8) : 0.000793
RAF2 (7,7,7,8,8,8,8,8,8,8 X 7,8,8) : 0.000671
GONZAGHENSIS MUR (7,7,8,8,8 X 8,8,8) : 0.000580
VIMON REVEL (6 X 6) : 0.000549
CORA DEL VOLO (7,7 X 6,7) : 0.000488
TICINENSIS CAVALIER D'ARPINO (8,8,8,8 X 7,8,8,8,8) : 0.000427
TELL68 (7,8,8,8,8,8,8,8 X 8,8) : 0.000427
VAVA DEL TIDONE (7,8 X 7,7) : 0.000366
CRISMANI BILL (6,7,8,8 X 8,8) : 0.000366
CRISMANI BLACK (7,7,8 X 8,8) : 0.000244
SHARBERRY FERN (8,8,8 X 7,8,8,8) : 0.000244
SHARBERRY NICK (7,7 X 7,7) : 0.000244
BRILL 2 DEL ROVERE (6,8 X 7,8) : 0.000214
ALTNAHARRA BROOM (6,7,8 X 6,7,8) : 0.000214
CLAVARENSIS BETTY (6,7,8 X 6,7,8) : 0.000214
COMMENDATORE DEL BREMBO (8 X 7,7,8,8,8,8) : 0.000153
ZANIA DEL ROVERE (6,7 X 8) : 0.000122
SARA 6 (7 X 6,7) : 0.000122
ZAR 11 (7 X 6,7) : 0.000122
VIVO DI BELLOSQUARDO (7 X 7) : 0.000122
ALA 10 (8 X 7,8,8) : 0.000031

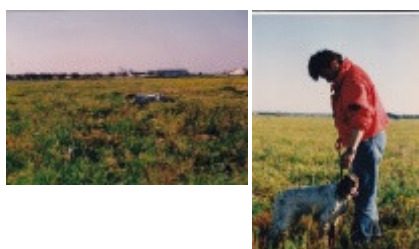

Note : les données ne sont pas garanties. Elles ont été entrées par les membres sans garantie d'exactitude.