

**ALPHA**

2005-06-11 (F) LOF 181578/37537

Couleur : Fau.PBl.Env. (lemon) / Titres : TR / Dyspl. : B



Père  
RAMSÈS DE LA BATTUE EN LANDES  
 2000-05-17 (M)  
 LOF 154875/24781  
 (TR)  
 - lemon

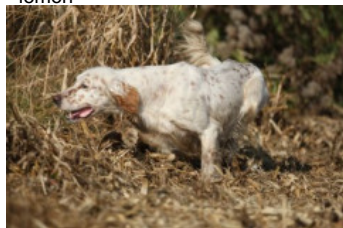

JERK DE L'ECHO DE LA FORET  
 1994-04-13 (M) LOF 122335/18334  
 (Ch P A) - lemon



JADE 1994-05-05 (F) LOF  
 123895/23243 (TAN) - lemon



HULCK DU VAL D'AUTAN  
 1992-01-01 (M) LOF 112046/16094  
 (CHP C.H.T. TR) - lemon



EMMA DE L'ECHO DE LA FORET  
 1989-03-05 (F) LOF 98395/17214 (Ch  
 P. Ch QC Recommandée Trialer) - tricolore



ECTO DU GUÉ DE BLANQUETAQUE  
 1989-01-20 (M) LOF 98008/14545 -  
 bluebelton



HERMES DU TUC AUX MORDOREES  
 1992-03-30 (F) LOF  
 112633/20059 (TAN) - tricolore



FLIP DE CODORNIS 1990-06-11 (M)  
 LOF 105495/15023 (TR) - tricolore

CLIO DE MALAUSE  
 1987-09-08 (F)  
 LOF  
 93321/15168 -  
 lemon

COW BOY DES RIVES DE L'ESTRIGON  
 1987-05-30 (M)  
 LOF 91056/12289  
 (CHQC C.H.T. CHP CHA TR) - lemon





BAHIA DES COUETS DE FROU  
 1986-09-13 (F) LOF 88584/14859 -  
 tricolore

UBOU DU PETIT MONASTERE  
 1983-07-09 (M) LOF 77309/09420 -  
 lemon

AUORE DU GUÉ DE BLANQUETAQUE  
 1985-06-19 (F)  
 LOF 83850/12856 - bluebelton

CIX DE LAGE DE BRANA  
 1987-09-12 (M) LOF  
 93657/13439 (TR) - tricolore

BRESSANNE DU TUC AUX MORDOREES  
 1986-06-25 (F) LOF  
 88091/13701 - tricolore

|   |   |   |   |
|---|---|---|---|
| <p>Mère<br/><b>RYSIS</b><br/>2000-01-01 (F)<br/>LOF 152636/28207<br/>- lemon</p>  | <p><b>IRUN DES RIVES DU HAOU</b><br/>1993-01-03 (M) LOF 116791/17090<br/>(Trialer A P) - bluebelton</p>  | <p><b>COOL DE CODORNIS</b> 1987-08-02<br/>(M) LOF 92622/12503 (CH IT, CH GQ) -<br/>bluebelton</p>  | <p><b>ALMER</b><br/>1984-04-03<br/>(M) LOF<br/>81739/9431<br/>(CHQFS CHQFC<br/>CHCPC TR) - bluebelton</p>  |
|   |   | <p><b>BLUE</b> 1986-10-01 (F) LOF<br/>89306/13707 (TR, CH T) - bluebelton</p>                     | <p><b>UVA DE CODORNIS</b> 1983-06-19 (F)<br/>LOF 76104/11095 (TR) - lemon</p>   |
|   |   |   | <p><b>VANY DE LA VIGNE D'IVRAIE</b><br/>1984-10-03 (M) LOF 81012/10521 -<br/>tricolore</p>  |
|   |   |   | <p><b>VADE</b> 1984-07-04 (F) LOF<br/>80620/11673 - lemon</p>   |
|   | <p><b>LALY DU SALEYS</b> 1995-11-01 (F)<br/>LOF 130452/26326 - lemon</p>  | <p><b>GAR DE MENDI AÑEZCAR</b><br/>1993-08-12 (M) LOF 125793/18131 -<br/>tricolore</p>  | <p><b>BQI</b> 1984-02-20 (M) LOI 281659 -<br/>bluebelton</p>  |
|   |   |   | <p><b>DAR DE MENDI AÑEZCAR</b><br/>1991-05-22 (F) LOF 125794/21322 -<br/>tricolore</p>  |
|   |   | <p><b>INFINIE DU SALEYS</b> 1993-10-25 (F)<br/>LOF 121217/21320 - bluebelton</p>  | <p><b>HAPPY DU CLOS SAINTE<br/>CATHERINE</b> 1992-05-15 (M) LOF<br/>113330/16426 - lemon</p>  |
|   |   |   | <p><b>HOLGA DU PAYS BASQUE</b><br/>1992-08-15 (F) LOF 115316/20004 -<br/>tricolore</p>  |

[ [Lien...](#) ] / Propriétaire : Labatut Jean François  
Finaliste coupe de France des Novices 2007  
Cotation : 3  
Tatouage : 2EAX014  
Sang italien (estimation) : 45 %  
Estimation des points au pédigrée : 27

## Taux de consanguinité (estimation) : 1.8 %

**ALMER** (5,5 X 4) : 0.007812  
**UVA DE CODORNIS** (5 X 4) : 0.003906  
**COW BOY DES RIVES DE L'ESTRIGON** (4 X 6) : 0.001953  
**ARO** (6,6,6 X 5) : 0.000977  
**LEM DEL RESEGONE** (7,7 X 6,6,8) : 0.000610  
**BASSINO** (5,5 X 7) : 0.000488  
**ZAR DEGLI ODDO** (7,7 X 6,8) : 0.000366  
**TIANE DU RIO COROLLAN** (7 X 6,8) : 0.000244  
**RUBIS DU FORT LUGDUNUM** (7 X 6,8) : 0.000244  
**NINO DU RIO COROLLAN** (6 X 7) : 0.000244  
**FRANCINI'S TROL** (7 X 6) : 0.000244  
**RAMSES II DE KERFEUIL** (5 X 8) : 0.000244  
**ARNO II DI VAL D'IDICE** (7,8 X 8,8) : 0.000183  
**STAN DU MENEZ-LUZ** (6 X 8) : 0.000122  
**PACHA DE LAURENCIA** (8,8 X 7,8) : 0.000092  
**RIK DU VAL D'AWIRS** (8 X 7,8) : 0.000092  
**QUEL AS** (8,8,8 X 8) : 0.000092  
**QUACTUS DE RIADE** (7 X 8) : 0.000061  
**UN DES BRESSANS** (7 X 8) : 0.000061  
**JUANA DE CAUSSE ET BRUYERE** (7 X 8) : 0.000061  
**GEK** (7 X 8) : 0.000061  
**IRUN DES SIFFLEURS** (8,8 X 8) : 0.000061  
**DUN DEL MESCHIO** (8,8,8,8 X 7) : 0.000061  
**BOBET DI SAN FAUSTINO** (8 X 7) : 0.000061  
**DERK** (8,8,8 X 7) : 0.000061  
**LAOS DU LERY** (8 X 8) : 0.000031  
**ROSETTE** (8 X 8) : 0.000031



## Résultats expositions

| Lieu  | Date       | Classe | Juge              | Qualif. | Pts |
|---|------------|--------|-------------------|---------|-----|
| FR <a href="#">Cognac Exposition Canine Nationale</a> | 2009-06-07 | CTF    | Jean-Marie Pilard | 3 TB    | 4   |
| Total des points                                      |            |        |                   |         | 4   |

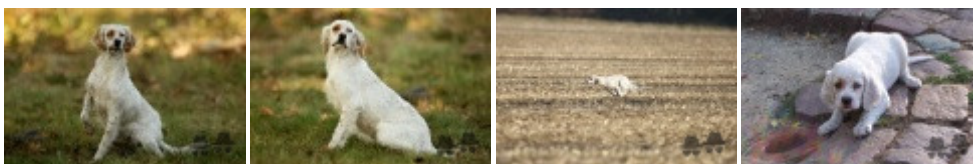

Note : les données ne sont pas garanties. Elles ont été entrées par les membres sans garantie d'exactitude.