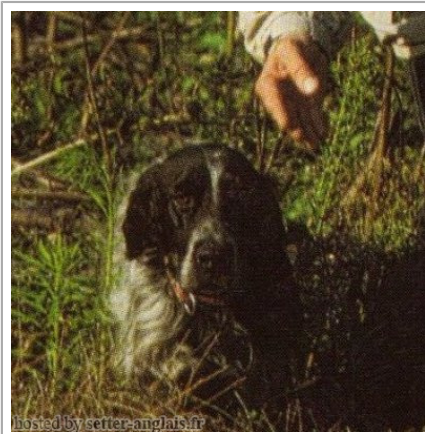

**GOLAN DU MAS D'EYRAUD**

1991-11-02 (M) LOF 110913/16632

Couleur : Noi.PBl.Env (bluebelton) / Titres : CHA CHP CH.T. TR  
[fiche affixe](#)

hosted by setter-anglais.fr

<p>Père <b>GAETANO DEL BINARIO</b> 1987-06-09 (M) LOI ST356411 (Camp. Int. Lav (Ch IT), Camp. Ital. Lav., Camp. Trialler (Ch GQ)) - bluebelton</p> 	<p><b>CALIGOLA DELLE OROBICHE</b> 1981-02-22 (M) LOI ST227776 - bluebelton</p> <p><b>LILLI DEI SANTI</b> 1984-10-05 (F) LOI ST298039 - B.NERA MASCHERA FACCIALE SIMM.MA</p> 	<p><b>BRIK</b> 1976-11-10 (M) LOI ST110106 - bluebelton</p>  <p><b>FURA DEL NARDO</b> 1973-03-12 (F) LOI ST058595</p> <p><b>BROCK</b> 1982-03-18 (M) LOI ST250196 - lemon</p>  <p><b>HELGA DEI SANTI</b> 1980-08-21 (F) LOI ST216115 - MASCHERA FACCIALE SIMMETRICA E M</p>	<p><b>DUN DEL MESCHIO</b> 1972-04-08 (M) LOI ST046247 (Ch GQ - Ch reproducteur) - bluebelton</p> <p><b>CORMOR PRESCA</b> 1972-01-03 (F) LOI ST045146 (Ch L) - n.d.</p> <p><b>CALI DEL ROVERE</b> 1965-07-04 (M) LOI ST27527 - bluebelton</p> <p><b>ALMAR UMBRA</b> 1970-04-23 (F) LOI ST028974</p> <p><b>GIOI DEL MESCHIO</b> 1976-11-15 (M) LOI ST111430 - liver</p> <p><b>MIS DI TORRE MASINO</b> 1979-11-04 (F) LOI ST207586 - tricolore</p> <p><b>DAN DI VILLA GIULIA</b> 1972-04-12 (M) LOI ST049367</p> <p><b>HANNY</b> 1977-08-15 (F) LOI ST123230 - lemon</p>
--	---	--	---

<p>Mère</p> <p><b>ARDENTE DU MAS D'EYRAUD</b> 1985-06-06 (F) LOF 82818/12265 (CHGQ TR) - bluebelton</p> 	<p><b>ALMER</b> 1984-04-03 (M) LOF 81739/9431 (CHQFS CHQFC CHCPC TR) - bluebelton</p> 	<p><b>ARO</b> 1979-06-06 (M) LOI ST202299 (Ch Italie T, Ch Reproducteur) - tricolore</p>	<p><b>HARD DEL NIBBIO</b> 1972-06-28 (M) LOI ST051312 - n.d.</p>
	<p><b>RAYA DE LA BASSE DORDOGNE</b> 1980-10-17 (F) LOF 67133/8548 (CH.T. TR) - bluebelton</p> 	<p><b>NEDA DEL DIANELLA</b> 1980-07-03 (F) LOI ST220807 - bluebelton</p>	<p><b>LEM DEL RESEGONE</b> 1972-01-02 (M) LOI ST054069 (Camp. Ripr.) - bluebelton</p>
	<p><b>ILUS DU RIO COROLLAN</b> 1973-01-02 (M) LOF 42928/02622 (TR, CH GT, CH T, CH IT)</p> 	<p><b>STICK DU STANG DU</b> 1969-04-26 (M) LOF 35221/1477 (CH.T. CHGQ) - bluebelton</p>	<p><b>AMBRA DEL DIANELLA</b> 1977-05-29 (F) LOI ST122787 - bluebelton</p>
	<p><b>NACRE DU CREUX DU LOUP</b> 1977-04-13 (F) LOF 55396/06434 (Trialer, Ch T GT) - tricolore</p> 	<p><b>TIANE DU RIO COROLLAN</b> 1969-01-01 (F) LOF 37147/2009 (TR, CH T) - bluebelton</p>	<p><b>RUBIS DU FORT LUGDUNUM</b> 1968-07-12 (M) LOF 34150 (CHGT TR) - bluebelton</p>
		<p><b>JAVA DE SAULDRE ET BEUVRON</b> 1974-06-17 (F) LOF 47273/04801</p>	

Eleveur : MAUDET FRANCIS / Propriétaire : Jean Luc Derusseau  
Champion du monde Gibier Tiré 1997  
Cotation : 1  
Tatouage : MZM516  
Sang italien (estimation) : 80 %  
Estimation des points au pédigrée : 52

## Taux de consanguinité (estimation) : 1.7 %

**DUN DEL MESCHIO** (4 X 5) : 0.003967  
**CORMOR PRESCA** (4 X 5) : 0.003906  
**VAVA DEL TIDONE** (7,8,8,8 X 6,7,7) : 0.001221  
**BRICK DEL ROVERE** (6,7,8 X 7,8,8,8,8) : 0.001099  
**KINN** (5 X 6) : 0.000977  
**ARNO II DI VAL D'IDICE** (6,7,7 X 6) : 0.000977  
**CRISMANI OLAF** (5,6 X 6) : 0.000519  
**TRUEBA DELLA FAGIANA** (5,6,7 X 7) : 0.000488  
**ALMAR LEDA** (5,6 X 6) : 0.000488  
**CRISMANI BLACK** (7,7,8,8 X 8,8,8) : 0.000397  
**ORSONE DELL'ORSONE** (7,7,7,8,8 X 8,8) : 0.000336  
**BONA DEL ROVERE** (7,7,7,8,8 X 8,8) : 0.000336  
**GONZAGHENSIS MUR** (7,7,8,8 X 8,8) : 0.000305  
**SHARBERRY FERN** (8,8 X 7,7,8) : 0.000244  
**TICINENSIS CAVALIER D'ARPIQO** (8,8 X 7,7,8) : 0.000244  
**WAYGOOD TWIG** (7 X 6) : 0.000244  
**CORA DEL VOLO** (7 X 6,8) : 0.000244  
**SONIA DEL ROVERE** (7,7,8,8,8,8 X 8) : 0.000183  
**RAF2** (7,7,8,8,8,8,8 X 8) : 0.000183  
**CRISMANI BILL** (6,7,8,8 X 8) : 0.000153  
**ZANIA DEL ROVERE** (6,7,8 X 8) : 0.000122  
**BRILL 2 DEL ROVERE** (6,7,8 X 7) : 0.000061  
**ASTRA 5** (7,8 X 8) : 0.000031

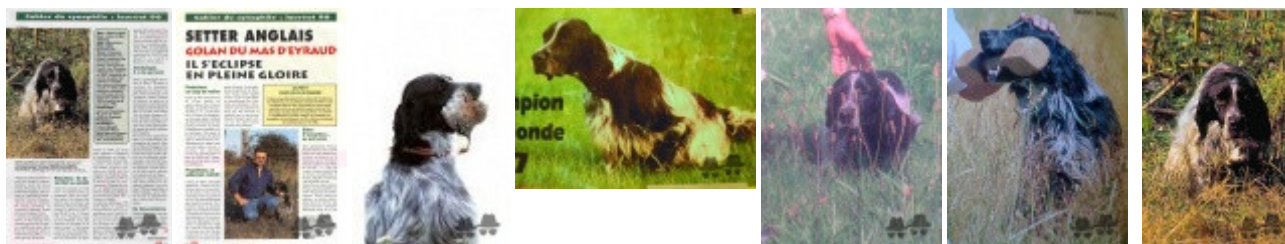

Note : les données ne sont pas garanties. Elles ont été entrées par les membres sans garantie d'exactitude.