

**PRINCESSE DE TAL AR MENHIR**

2019-04-04 (F) LOF 260548/53314

Couleur : Fau. PBl.Env. (lemon) / Titres : TAN, TR / Dyspl. : A  
[fiche affixe](#)

hosted by setter-anglais.fr

Père  
**HORUS DES SONNAILLES DU HAUT DAVY**  
2012-10-10 (M)  
LOF 225407/38374  
(TR, CH P)  
- lemon



**CAPO DU VAL DU RUTH** 2007-01-09  
(M) LOF 189873/31383 (CH GQ - TR GQ) - lemon



**ESTER DE KERFEUIL** 2009-04-20 (F)  
LOF 203035/39895 (TAN) - lemon



**KAPO'** 2003-11-10 (M) LOI  
LO0439835 (CH GQ, CH IT) - bluebelton



**ROSENN DU MAS D'EYRAUD**  
2000-05-29 (F) LOF 154091/28767 (Ch GQ) - lemon



**COHL DU VAL DU RUTH** 2007-01-09  
(M) LOF 189876/31380 - lemon



**IZAR DE MENDI AÑEZCAR**  
2006-05-11 (F) LOF 193526/36279  
(TAN) - lemon

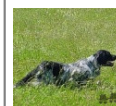

**NERO** 1997-03-29 (M)  
LOI LO9817889 (Ch T, Ch GQ) - bluebelton

**KYBA** 1998-01-01 (F) LOI  
LO98118951 - lemon



**GEX DU VAL DU RUTH** 1991-08-30 (M)  
LOF 111219/15890 (TR GQ) - lemon

**MALINE** 1996-05-17 (F) LOF  
133269/24239 - lemon



**KAPO'** 2003-11-10  
(M) LOI LO0439835  
(CH GQ, CH IT) - bluebelton



**ROSENN DU MAS D'EYRAUD**  
2000-05-29 (F) LOF  
154091/28767 (Ch GQ) - lemon



**RADENTIS BILLO**  
2001-10-25 (M) LOE  
1376724 (Ch GQ) - lemon



**GAITA DE MENDI AÑEZCAR** (F) LOE  
1232591 (Champion)

<p>Mère</p> <p><u>GLADYS DE TAL AR MENHIR</u> 2011-09-07 (F) LOF 218900/45004 - tricolore</p>	<p><u>UNO DE L'OREE DU BOIS</u> <u>BECASSES</u> 2003-07-01 (M) LOF 171907/28073 (TR) - tricolore</p> 	<p><u>RAMSES II DE LA TOUR MADELOC</u> 2000-04-10 (M) LOF 154001/24777 (TR) - tricolore</p> 	<p><u>IDO DE LA MAZORRA</u> dit <u>IRUN</u> 1993-07-05 (M) LOF 123995/17830 (TR, CH CS) - bluebelton</p> 
	<p><u>TAIGA</u> 2002-07-24 (F) LOF 166575/33415 - tricolore</p>	<p><u>LINDA DE L'OREE DU BOIS</u> <u>BECASSES</u> 1995-09-01 (F) LOF 129924/25631 (TR, CH T) - bluebelton</p>	<p><u>IXIA DE LA MEROISE</u> 1993-03-14 (F) LOF 118483/21378 (TR, CH P) - bluebelton</p> 
		<p><u>PIRATE DE CASTEL-NEVEZ</u> 1999-04-12 (M) LOF 147579/25111 - lemon</p>	<p><u>HARO DE CODORNIS</u> 1992-08-10 (M) LOF 115511/17922 (Trialer, Ch T) - bluebelton</p>
		<p><u>PRINCESSE DU DOME ETOILE</u> 1999-07-25 (F) LOF 150114/29167 - tricolore</p>	<p><u>HARRIET</u> 1992-05-09 (F) LOF 115064/20670 - tricolore</p>
			<p><u>DAR DEL DIANELLA</u> 1989-04-04 (M) LOF 109572/14922 (Ch P) - bluebelton</p> 
			<p><u>IRUNE DE L'ECHO DE LA FORET</u> 1993-04-24 (F) LOF 117868/22233 - tricolore</p>

Propriétaire : MICHEL RAPHALEN  
Cotation : 4  
Puce : 250268742001278  
Dépôt ADN  
Sang italien (estimation) : 68 %  
Estimation des points au pédigrée : 33

## Taux de consanguinité (estimation) : 1 %

ALMER (7,7,8,8,8 X 6,6,6) : 0.002563  
DECOR LOI (6,7,7,8,8,8,8 X 6,7) : 0.002380  
COW BOY DES RIVES DE L'ESTRIGON (6,7 X 5) : 0.001465  
LEM DEL RESEGONE (7,8,8 X 6,7,8,8,8) : 0.001099  
BASSINO (7,8,8 X 5,6) : 0.001099  
JOKER DU MONT BILY (7,8,8 X 7,7,8,8) : 0.000732  
DUN DEL MESCHIO (7,8,8,8 X 8,8) : 0.000275  
RALF DEL DIANELLA (6,7,8,8 X 8) : 0.000244  
UVA DE CODORNIS (8 X 5) : 0.000244  
OLAF DEL TRE PONTI (7,8 X 7) : 0.000183  
BAIRO (8,8 X 8) : 0.000061  
NEDA DEL DIANELLA (8,8 X 7,7,7,8) : 0.000061  
ARQ (8,8 X 7,7,7,8) : 0.000061  
IVA DE KERFEUIL (8 X 8) : 0.000031

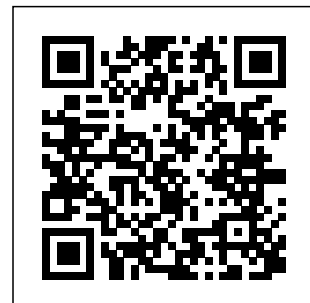

## Résultats concours

Lieu	Date	Type	Epreuve	N°	Juge	Conducteur	Qualif.	Pts
FR <u>POULLAOUEN</u>	2020-08-02	TAN		4	MIGNOT	BARGAIN	TAN	0
Total des points <u>Challenge Setter-anglais.fr 2020</u>								0
FR <u>VAULX VRAUCOURT</u> Spéciale	2022-04-04	Printemps	solo	6	GARAND	ROULE MARC	2 EXC	18
Princesse se place tout de suite sur le terrain. Un galop très setter, de belles allures. Elle exploite la parcelle mise à sa disposition. Elle indique une première fois et s'assure un excellent point sur un isolé. Une sensibilité un peu excessive la prive de la réserve.								
FR <u>ARLEUX EN GOHELLE</u> Ouvert	2022-04-10	Printemps	couple	5	MERLE DES ISLES, COATMELLE(P)	ROULE MARC	3 EXC	32
Total des points <u>Challenge Setter-anglais.fr 2022</u>								50
FR <u>TORCY LE GRAND</u> ICP	2023-03-16	Printemps	solo	2	LEBRUN DOMINIQUE	ROULE MARC	EXC	14
FR <u>MARNE NORD</u> Ouvert	2023-03-31	Printemps	couple	2	MARTEL ALEXANDRE, LECLERCQ JIMMY	ROULE MARC	1 EXC	40
FR <u>OISE</u> Ouvert	2023-04-14	Printemps	couple	4	BOUEE PASCAL, GERLET RENE	ROULE MARC	2 EXC	36
Total des points <u>Challenge Setter-anglais.fr 2023</u>								90
Total des points								140
Coefficients : solo x1, couple x2 / GT x1, GN x2, GS (bécasse, bécassine) x2, GS montagne x3, Printemps x2, Grande Quête x4								

Lieu	Date	Classe	Juge	Qualif. Pts
FR <u>MAURON (RE)</u>	2022-06-12	CTF	M. MORLAIS LOIC (FR)	EXC 7

55 cm, DCC, exc tête avec un léger fanon, sortie d'encolure et ligne de dos correctes, exc rayon AV et AR, dans le rectangle, exc mouvements.

Total des points

7

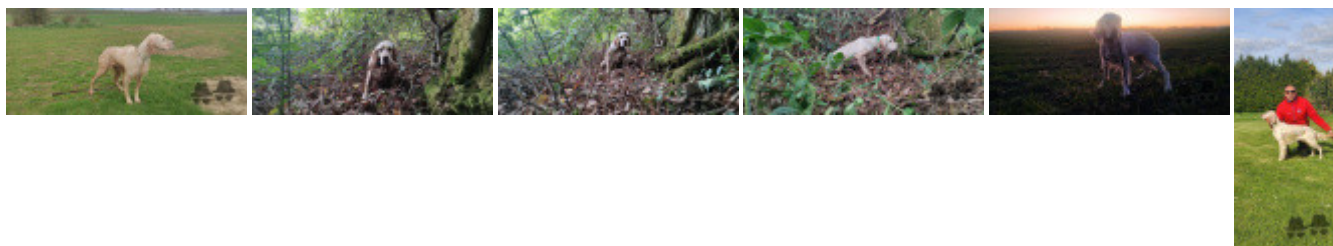

Note : les données ne sont pas garanties. Elles ont été entrées par les membres sans garantie d'exactitude.