

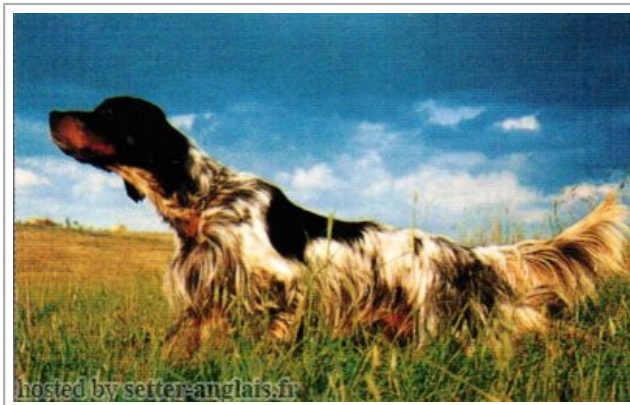





TEX DELLA PANIA

1993-01-02 (M) LOI ST474228

Couleur : TRICOLORE TESTA TRICOLORE MACCHI (tricolore) / Titres : CH, Camp. Ripr.
[fiche affixe](#)

<p>Père NEGUS 1988-09-05 (M) LOI ST382982 (Camp. Tr. (Ch GQ), Camp. Int. Lav (Ch I T)) - bluebelton</p> 	<p>LEM DEL DIANELLA 1984-01-07 (M) LOI ST281150 (CH T IT) - tricolore</p> 	<p>KELT DEL DIANELLA 1978-06-16 (M) LOI ST138129 (Ch L - IT) - tricolore</p> 	<p>ROMAN DEGLI ODDO 1973-10-16 (M) LOI ST068323</p>
<p>Mère ELSA 1990-06-25 (F) LOI ST420267 - tricolore</p>	<p>LINDA 1985-06-21 (F) LOI ST310400 - bluebelton</p>	<p>PENNY DEL DIANELLA 1981-07-21 (F) LOI ST238367 (Ch) - bluebelton</p>	<p>MERI DEL DIANELLA 1976-09-13 (F) LOI ST109394 - bluebelton</p>
	<p>VOLLER DELLA PANIA 1987-04-02 (M) LOI ST357579 - bluebelton</p>	<p>DERO 1975-12-24 (M) LOI ST097037 (Ch Italie T, Ch IT T) - bluebelton</p> 	<p>LEM DEL RESEGONE 1972-01-02 (M) LOI ST054069 (Camp. Ripr.) - bluebelton</p>
	<p>LINDA 1985-06-21 (F) LOI ST310400 - bluebelton</p>	<p>DUNA 1982-01-02 (F) LOI ST241889 - bluebelton</p>	<p>FRANCINI'S LINDA 1979-02-13 (F) LOI ST146267 - tricolore</p>
	<p>HIRA DELLA PANIA 1985-09-30 (F) LOI ST322539 - bluebelton</p>	<p>DEM 1980-08-30 (M) LOI ST222808 (CH INT L RIP) - BIANCO-MACCHIA NERA OCCHIO DX-PI</p> 	<p>DUN DEL MESCHIO 1972-04-08 (M) LOI ST046247 (Ch GQ - Ch reproducteur)</p>
		<p>ZAMA DELLA PANIA 1981-08-25 (F) LOI ST235311 - bluebelton</p>	<p>BETTY 1969-05-10 (F) LOI ST023240 (Ch Ital. de travail)</p>
		<p>ZENIT DEL DIANELLA 1977-08-31 (M) LOI ST122060 - bluebelton</p>	<p>JEK 1978-07-16 (M) LOI ST143359 - bluebelton</p>
		<p>OLLY DELLA PANIA 1980-10-05 (F) LOI ST224298 - lemon</p>	<p>NEDDA DELLE VALLATE 1980-03-08 (F) LOI ST214547 - bluebelton</p>
			<p>DUN DEL MESCHIO 1972-04-08 (M) LOI ST046247 (Ch GQ - Ch reproducteur)</p>
			<p>LEDA 1976-04-13 (F) LOF 50709/05251 - tricolore</p>
			<p>MYSTIC DELLA TORRE ANTICA 1978-11-03 (M) LOI ST145410 - bluebelton</p>
			<p>GLENDIA DELLA PANIA 1977-03-15 (F) LOI ST111101 - bluebelton</p>
			<p>ASSO DEL DIANELLA 1972-12-20 (M) LOI ST056103</p> 
			<p>GIADA 1975-05-27 (F) LOI ST091230</p>
			<p>KIND DEL DIANELLA 1978-06-16 (M) LOI ST138130 - tricolore</p>
			<p>DAILA DEL DIANELLA 1974-08-18 (F) LOI ST074629</p>

Eleveur : FARABOSCHI LUIGI / Propriétaire : Pianigiani Stefano
 Tatouage : 93PQ3
 Estimation des points au pédigrée : 39

Taux de consanguinité (estimation) : 3.3 %

DUN DEL MESCHIO (4 X 4,5) : 0.011902
ROMAN DEGLI ODDO (4 X 5) : 0.003906
MERI DEL DIANELLA (4 X 5) : 0.003906
LEM DEL RESEGONE (4,5 X 6) : 0.002014
ARNO II DI VAL D'IDICE (6,7 X 6,7,8) : 0.001221
TICINENSIS CAVALIER D'ARPINO (7,7,8,8 X 8,8,8,8,8,8) : 0.001221
BRICK DEL ROVERE (7,7,8,8 X 7,7,8,8) : 0.001068
TRUEBA DELLA FAGIANA (6,6 X 6,7,7) : 0.000977
CRISMANI OLAE (5,7 X 5,6) : 0.000778
BRILL 2 DEL ROVERE (6,8,8 X 6,7,8,8,8) : 0.000732
LAICA 58 (6,7 X 6,8) : 0.000732
SONIA DEL ROVERE (8,8,8,8 X 8,8,8,8,8,8) : 0.000610
FELIX DI SAN MARZANO (8,8 X 7,7,7,8) : 0.000427
SHARBERRY FERN (7,8,8 X 8,8,8) : 0.000366
CRISMANI BLACK (7,7,8,8 X 7,8) : 0.000366
VAVA DEL TIDONE (7,8,8,8,8 X 8,8) : 0.000305
GONZAGHENSIS MUR (8,8,8,8 X 8,8,8) : 0.000244
RAF2 (8,8,8,8 X 8,8,8,8) : 0.000244
NILO DI BELLOSGUARDO (7,7,8 X 7,8) : 0.000214
SARA 6 (7,7,8 X 7,8) : 0.000183
ZAR 11 (7,7,8 X 7,8) : 0.000183
SHARBERRY NICK (6,7,8 X 8) : 0.000153
QUARIS DI BELLOSGUARDO (7,7,8 X 7,8,8) : 0.000122
BONA DEL ROVERE (7,8 X 7,8) : 0.000092
AMBRA19 (7,7,8 X 8) : 0.000092
ORSONE DELL ORSONE (7,8 X 7,8) : 0.000092
CRISMANI BILL (7,8 X 7,8) : 0.000092
QUES DELLE MORENE (8,8,8,8 X 8,8) : 0.000092
WAYGOOD BRUCE (8 X 7) : 0.000061
TELL68 (8,8,8 X 8,8) : 0.000031
ALTNAHARRA BROOM (8 X 8) : 0.000031
CARA DI ENTELLA (8 X 8) : 0.000031
ELIO 5 (8 X 8) : 0.000031
KISS 18 (8 X 8,8) : 0.000031

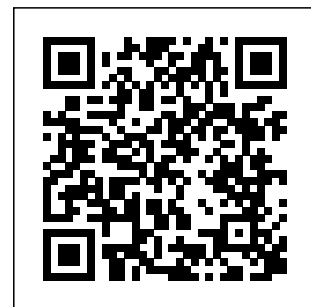

Note : les données ne sont pas garanties. Elles ont été entrées par les membres sans garantie d'exactitude.