

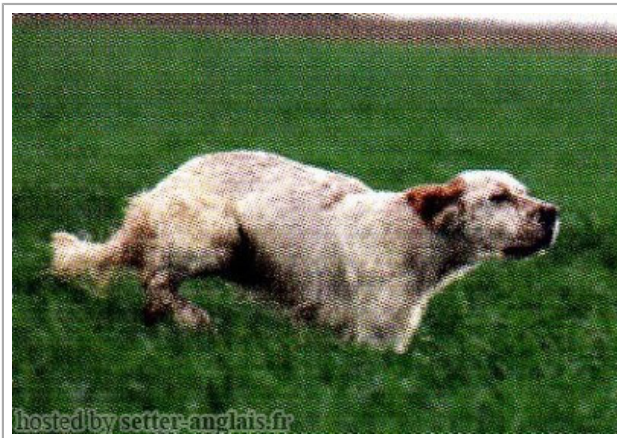





RALDO DE MALAUSE

2000-07-15 (M) LOF 155759/25575

Couleur : Fau.PBl.Env. (lemon) / Titres : TR, CH P / Dyspl. : A
[fiche affixe](#)

Père OLAF DE MALAUSE 1998-08-20 (M) LOF 145842/23136 - lemon	LAZZI DE MALAUSE 1995-12-15 (M) LOF 130695/20981 (CHP TR CH.T.) - lemon 	GEX DU VAL DU RUTH 1991-08-30 (M) LOF 111219/15890 (TR GQ) - lemon 	 ROVAL MOZART 1987-03-04 (M) LOI ST350880 (CH GQ, Ch. Int. Lav., Ch. Ital. Lav., Camp. Ripr.) - bluebelton		
		HEIDI DU VIEUX SAULE 1992-06-16 (F) LOF 114451/20822 - lemon	 AMBO DEL VARO 1987-10-04 (M) LOI ST360725 (Ch. Int. Lav.) - lemon	AOSTE DE KERFEUIL 1985-06-07 (F) LOF 83309/13073 (TR GQ) - lemon	
			JAZZ DES BERGES DE LA GÉLINE 1994-07-22 (M) LOF 125053/18963 (TR) - lemon	 FRANCINI'S SULTANO 1992-01-02 (M) LOI ST455529 (Ch. Int. Lav.) - tricolore	ELVIRE DU CLOS DES GRIVES 1989-06-01 (F) LOF 99698/17363 (TAN) - bluebelton
	MARDI DE MALAUSE 1996-11-30 (F) LOF 136011/25226 - lemon		DIVA 1986-05-05 (F) LOF 91491/13448 (TR) - lemon	 TELEX 1982-01-02 (M) LOI ST240608 (Camp. Ripr.) - bluebelton	GUESTY DE LA MAZORRA 1991-08-13 (F) LOF 117192/19292 (Tr GQ) - bluebelton
			DIDA 1979-03-17 (F) LOI ST149227 - bluebelton		

<p>Mère</p> <p>ELFE DE MALAUSE 1989-11-04 (F) LOF 102053/017401 (TAN) - bluebelton</p>	<p>BONZAI DU CLOS DES GRIVES 1986-05-28 (M) LOF 86878/11205 (Ch QFS QFC T) - tricolore</p> 	<p>TELEX 1982-01-02 (M) LOI ST240608 (Camp. Ripr.) - bluebelton</p> 	<p>LIZZO 1975-03-22 (M) LOI ST084196 (Ch. Ital. Lav.) - X</p>	
	<p>CADI DE CODORNIS 1987-08-02 (F) LOF 92624/15325 - bluebelton</p>	<p>VODKA DU CLOS DES GRIVES 1984-01-01 (F) LOF 77834/11849 (TR) - tricolore</p>	<p>ALMER 1984-04-03 (M) LOF 81739/9431 (CHQFS CHQFC CHCPC TR) - bluebelton</p> 	<p>ALA 1978-12-30 (F) LOI 145872 - BIANCO NERA INA MACCHIA NERA INT</p>
		<p>UVA DE CODORNIS 1983-06-19 (F) LOF 76104/11095 (TR) - lemon</p>	<p>ARQ 1979-06-06 (M) LOI ST202299 (Ch Italie T, Ch Reproducteur) - tricolore</p>	<p>SANTAL DE LAURENCIA 1981-04-08 (F) LOF 68585/09359 (TR) - tricolore</p>
			<p>LIBAR DE LAURENCIA 1975-06-27 (M) LOF 50364/03954 (CH.T. TR)</p> 	<p>ARQ 1979-06-06 (M) LOI ST202299 (Ch Italie T, Ch Reproducteur) - tricolore</p>
			<p>NEDA DEL DIANELLA 1980-07-03 (F) LOI ST220807 - bluebelton</p>	
			<p>ORPHÉE DE CODORNIS 1978-07-26 (F) LOF 60374/06879</p>	

Eleveur : MILHAU ANDRE / Propriétaire : BONNET Alain
Recommandé
Cotation : 4
Tatouage : ZTZ518
Sang italien (estimation) : 82 %
Estimation des points au pédigrée : 34

Taux de consanguinité (estimation) : 4 %

TELEX (4 X 3) : 0.015625
VODKA DU CLOS DES GRIVES (5 X 3) : 0.007812
DUN DEL MESCHIO (6,7,7,7,7,7,7,7,8,8,8,8 X 6,6) : 0.005127
LIZZO (5,5 X 4) : 0.003906
ALMER (6 X 3) : 0.003906
ARQ (6,7 X 4,4) : 0.002930
MUR (7,7,7 X 6) : 0.000244
PACHA DE LAURENCIA (8 X 6,6,7) : 0.000183
DERK (8 X 6,7) : 0.000122
ARNO II DI VAL D'IDICE (8 X 7,8) : 0.000092
NINIA DU VAL D'ARRY (8 X 6,7,7,8) : 0.000092
ARTU (8 X 7) : 0.000061
IRUN DES SIFFLEURS (8 X 7) : 0.000061
MISS 3 DELLE VALLATE (8 X 8) : 0.000031
VIMON REVEL (8 X 8) : 0.000031
NILO DI BELLOSQUARDO (8 X 7,8) : 0.000031

Résultats expositions

Lieu	Date	Classe	Juge	Qualif.	Pts
FR Cahors Exposition Canine Interna	2003-08-04	CTM	Philippe Dubroca	EXC	7
Total des points					7

Note : les données ne sont pas garanties. Elles ont été entrées par les membres sans garantie d'exactitude.

