

**MARK DI FOGGIA ROSSA**

2002-11-06 (M) LOI LO0315723  
Couleur : TRICOLORE / Titres : Ch. Ital. Lav.  
[fiche affixe](#)

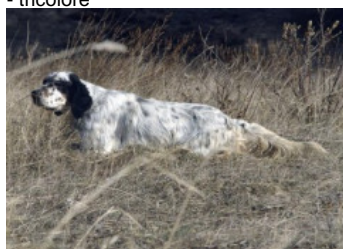

Père  
**NOBEL DEL BINARIO**  
1999-01-20 (M)  
LOI LO99128508  
(Ch. Ital. Lav., Ch. Int. Lav., Camp. Ripr.)  
- tricolore



**URANO DEL BINARIO** 1996-06-09  
(M) LOI ST548185 (Camp. Reprod.) -  
bluebelton



**EFFE DEL BINARIO** 1993-04-16 (F)  
LOI ST487047 - lemon

**PICASSO DEL BINARIO** 1991-05-22  
(M) LOI ST449234 (Camp. Ripr.) -  
bluebelton



**SONNY DEL SOLE** 1991-05-30 (F)  
LOI ST440542 - bluebelton

**LIAR DEL SANTI** 1984-10-05 (M) LOI  
ST298036 (Ch. Int. Lav.) - TRECOLORI  
ORECCHIE NERE CON PUNT

**SARA DI SAN PELLEGRINO**  
1986-07-13 (F) LOI ST354793 -  
tricolore



**ULISSE DEL BINARIO**  
1989-06-07 (M) LOI  
ST398028 - tricolore

**MINNY DEL BINARIO** 1988-03-10 (F)  
LOI ST366786 (Camp. Ripr.) - liver

**GAETANO DEL  
BINARIO** 1987-06-09  
(M) LOI ST356411  
(Camp. Int. Lav (Ch IT),  
Camp. Ital. Lav., Camp.  
Trialler (Ch GQ)) -

bluebelton

**ROVAL BORA** 1987-08-04 (F) LOI  
ST352499 (Camp. Ripr.) - tricolore





**BROCK** 1982-03-18  
(M) LOI ST250196 -  
lemon

**HELGA DEL SANTI** 1980-08-21 (F)  
LOI ST216115 - MASCHERA  
FACCIALE SIMMETRICA E M

**FEBO DI SAN  
PELLEGRINO**  
1981-01-25 (M) LOI  
ST241107 (Ch L Ch Int) -  
lemon

**DECOR TEA** 1983-07-15 (F) LOI  
ST271741 - liver

<p>Mère</p> <p><u>EMY DI FOGGIA ROSSA</u> 1999-01-30 (F) LOI LO99101073 (Ch. Ital. Lav., Camp. Ripr.) - tricolore</p>	<p><u>PIANIGIANI'S ARNO</u> 1991-11-19 (M) LOI ST457334 (Ch. Italie T, IT T, Reproducteur) - bluebelton</p> 	<p><u>FRANCINI'S BRICK</u> 1987-02-21 (M) LOI ST354930 (Ch. Int. Lav.) - tricolore</p>	<p><u>DEM</u> 1980-08-30 (M) LOI ST222808 (CH INT L RIP) - BIANCO-MACCHIA NERA OCCHIO</p> <p>DX-PI</p>	
	<p><u>AMBRA</u> 1995-10-09 (F) LOI ST530009 (Camp. Ripr.) - tricolore</p>	<p><u>DRIMMINA</u> 1989-01-08 (F) LOI ST388783 (Camp. Ripr.) - bluebelton</p>	<p><u>FRANCINI'S DENNI</u> 1982-09-25 (F) LOI ST254442 - tricolore</p>	<p><u>FRANCINI'S DREAM</u> 1985-06-24 (M) LOI ST315271 (Ch. Ital. Lav., Ch. Int. Lav., Camp. Ripr.) - bluebelton</p>
		<p><u>EGON BUZAHAZI</u> 1988-12-20 (M) LOI ST412406 (Ch. Ital. Lav.) - tricolore</p> 	<p><u>AVA DELLE VALLATE</u> 1983-06-16 (F) LOI ST276393 - bluebelton</p>	<p><u>EMO DELLA TRAPPOLA</u> 1978-05-04 (M) LOI ST133042 (Ch L - Ch Int) - bluebelton</p>
		<p><u>ELGA DEL DIANELLA</u> 1993-04-08 (F) LOI ST479234 - tricolore</p>	<p><u>LEPA OD BENCIGA</u> (F) JRP42319</p>	<p><u>LORD DEL DIANELLA</u> 1981-04-05 (M) LOI ST234361 (Ch. Ital. Lav.) - bluebelton</p>
			<p><u>MAIA</u> 1985-01-02 (F) LOI ST302360 - tricolore</p>	

Eleveur : LOPRIORE VINCENZO / Propriétaire : APPOLLONI PIETRO

Tatouage : 2LVF3

Estimation des points au pédigrée : 54

## Taux de consanguinité (estimation) : 1.1 %

DUN DEL MESCHIO (6,6,7,7,8,8,8 X 5,6) : 0.005493  
REDO DELLA BASSANA (6 X 5) : 0.000977  
CRISMANI OLAF (7,7,7,8,8,8,8 X 6,7) : 0.000732  
TRUEBA DELLA FAGIANA (8,8,8,8,8 X 7,7,8,8) : 0.000641  
BOBET DI SAN FAUSTINO (8,8,8,8 X 7,7) : 0.000488  
HERIC DEL VO' (6 X 6) : 0.000488  
ALMAR LEDA (7,7,7,8,8 X 6,7) : 0.000366  
LEM DEL RESEGONE (7 X 6,7) : 0.000366  
ARNO II DI VAL D'IDICE (7,8,8,8,8 X 8,8) : 0.000305  
ALMAR DARMA (8,8,8,8 X 7,8,8,8) : 0.000275  
LOPEZ DELLA BASSANA (7 X 6,6) : 0.000244  
BRILL 2 DEL ROVERE (8,8,8 X 7,8,8,8) : 0.000183  
LINDO 3 DI CEREIA (8,8 X 8,8,8) : 0.000183  
ARTU (8 X 7,7,8) : 0.000153  
ALMAR ORION (7 X 7,7) : 0.000122  
CRISMANI COBRA (8 X 7,8) : 0.000092  
ZAR 11 (8 X 8,8) : 0.000061  
UAIT DI CEREIA (7 X 8) : 0.000061  
SARA 6 (8 X 8,8) : 0.000061  
ROSY (8 X 8) : 0.000031  
SAIL (8 X 8) : 0.000031  
NORD 8 ST21259 (8 X 8,8) : 0.000031

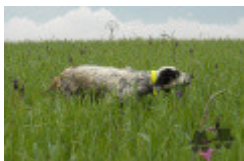

Note : les données ne sont pas garanties. Elles ont été entrées par les membres sans garantie d'exactitude.

