

PHEBUS DE LA PISTE BLANCHE

2019-04-21 (M) LOF 260790/44731
Couleur : Noï. PBl.Env.Mou. (bluebelton)
[fiche affixe](#)

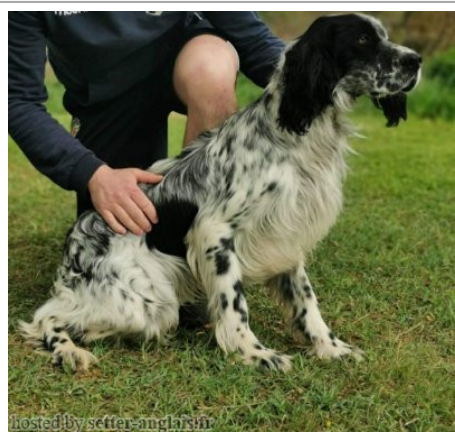

Père
[LAIKO DU PETIT BARANGON](#)
2015-06-12 (M)
LOF 241329/41574
(TAN)
- tricolore



[DOMINO DU MAS D'EYRAUD](#)
2008-09-29 (M) LOF 200568/33859
(TR) - lemon



[ÉTOILE DE SAMADET](#) 2009-10-20
(F) LOF 207142/41086 (TAN) - tricolore

[USSAN DU MAS D'EYRAUD](#)
2003-10-21 (M) LOF 173466/28517
(CHGQ TRGQ CHITF) - lemon



[VANGA DU MAS D'EYRAUD](#)
2004-10-08 (F) LOF 178566/34268
(CHP TRGQ) - tricolore



[RAUL DE LA MUNIA](#) 2000-08-15 (M)
LOF 157086/25614 (TR, CH A, CH P, CH T) - lemon



[UFFI DU CLOS DE LA BORDE](#)
2003-05-10 (F) LOF 171541/33031 - tricolore



[FIERO](#) 1996-08-10
(M) LOI ST551356
(CHGQ, Ch ITF, Ch IB, Ch ITT) - lemon



[ROMANCE DU VAL DU RUTH](#)
2000-05-10 (F) LOF 153660/28766 (Ch P) - lemon



[STING DU MAS D'EYRAUD](#)
2001-10-22 (M)
LOF 162122/26286 (Ch VOF FTP, Ch T P A) - bluebelton



[RADENTIS ODE](#)
2003-02-18 (F) LOF 175116/32207
(Recommandée) - lemon



[ZIBEL](#) 1997-05-23 (M)
LOI LO9814304 (Ch IT Ch IT B) - liver



[HAPPY DE LA MUNIA](#) 1992-06-28
(F) LOF 115034/19917 (TR, CH T) - tricolore



[IBOS DU VAL BARREAU](#)
1993-08-20 (M) LOF 120246/17836 (TR, CH A) - tricolore

[MELLY DU CLOS DE LA BORDE](#)
1996-08-09 (F) LOF 134645/25096
(TR) - liver

| | | | |
|--|--|---|--|
| <p>Mère</p> <p>MISS DE LA PISTE BLANCHE 2016-04-28 (F) LOF 244731/49140 (TAN) - bluebelton</p>  | <p>CROSS 2007-05-01 (M) LOF 191205/32176 - bluebelton</p> | <p>SKIPPY 2001-05-25 (M) LOF 161042/25654 - bluebelton</p> | <p>VAÏ DI GRUMA 1998-03-15 (M) LOF 146558/22292 - bluebelton</p> |
| | <p>HELICE DU BOIS D'YRIEUX 2012-08-04 (F) LOF 224479/46248 - bluebelton</p>  | <p>TOSCA 2002-05-22 (F) LOF 165011/31289 - lemon</p> | <p>SLY DE LA LANDE AUX GRAVES 2001-05-13 (M) LOF 159054/25573 (TR) - liver</p> |
| | | <p>ULINE DU BOIS D'YRIEUX 2003-06-12 (F) LOF 170646/32476 (CHP) - bluebelton</p>  | <p>DODGE DEL TIRSO 1998-02-14 (M) LOI LO9942918 (Ch IT IT-T, CHIB, Camp. Tr. (Ch GQ)) - bluebelton</p> <p>MAILA 1996-06-29 (F) LOF 133544/24175 - bluebelton</p> |

Propriétaire : Thomas Boulain (tomeb@hotmail.fr)
Puce : 250268600254288
Sang italien (estimation) : 72 %
Estimation des points au pédigrée : 13

Taux de consanguinité (estimation) : 1.8 %

DECOR LOT (6,7,7,8,8,8,8,8 X 6,7,7,7,7,8,8) : 0.005157
ALMER (6,7,8 X 6,6,7,7,7) : 0.002991
RADENTIS GIAN (6,7,8,8,8 X 6,6,7) : 0.002625
DODGE DEL TIRSO (6 X 4) : 0.001953
ROYAL MOZART (5,7,7,8 X 6) : 0.001511
SWING DELLA VECCHIA IRLANDA (6,8,8 X 6) : 0.000732
AGATE (6 X 6,7) : 0.000732
DUN DEL MESCHIO (7,8,8,8,8 X 8,8,8,8) : 0.000641
AMBO DEL VARO (7,7,8,8 X 6) : 0.000610
COW BOY DES RIVES DE L'ESTRIGON (8 X 6,7,7,8) : 0.000275
CYCLONE DU VIEUX SAULE (8 X 5) : 0.000244
UVA DE CODORNIS (7 X 7) : 0.000122
LEM DEL RESEGONE (7,8 X 8,8) : 0.000122
RAYA DE LA BASSE DORDOGNE (8 X 6) : 0.000122
ARO (7,8 X 7,7,8,8,8,8) : 0.000092
SAP EUS ROJANEZ KOAD (7 X 8) : 0.000061
URFÉE DE L'ECHO DE LA FORET (7 X 8) : 0.000061
RENA DI VERONELLO (8 X 8) : 0.000031
BERNA (8 X 8) : 0.000031



Résultats expositions

| Lieu | Date | Classe | Juge | Qualif. Pts |
|--|------------|--------|--------------------|-------------|
| FR SAINT ETIENNE D'ORTHE (RE) | 2020-08-02 | CJM | M. P DUBROCA | 2 EXC 9 |
| Très bonne tête avec tissus mous, iris claire, oreilles bien attachées mais ouvertes et papillotées. Exc dessus, angulations, la poitrine doit se développer dans toutes ses dimensions, doit apprendre la marche en laisse. | | | | |
| FR SAINT ETIENNE D'ORTHE (RE) | 2021-08-08 | COM | CADEAU JEAN PIERRE | 4 EXC 7 |
| DCC/C 57.5 cm Modèle correct dans son ensemble--tête commune avec un chanfrein pincé-dans un rectangle avec une ligne de dos correcte-excellente angulation AV-AR- poitrine manquant de largeur- longueur de fouet correcte | | | | |

Total des points

16

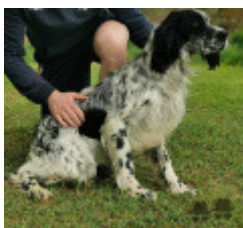

Note : les données ne sont pas garanties. Elles ont été entrées par les membres sans garantie d'exactitude.

