







DIXIE DE L'ENCLOS DES JONQUILLES

2008-05-07 (F) LOF 196999/38894

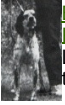
Couleur : Fau.PBl.Env. (lemon) / Titres : TAN / Dyspl. : A
[fiche affixe](#)

Père STICK DES BRUYERES AUX LONGS BECS 2001-08-13 (M) LOF 161605/27140 (TR) - tricolore	N'DOKY DES SEPT PROVINCES 1997-05-14 (M) LOF 138784/22001 (CHITF CHP TR) - bluebelton 	LICQ DES SEPT PROVINCES 1995-01-16 (M) LOF 126466/20379 (TR, CH P) - tricolore 	ED 1989-08-06 (M) LOF 101468/14543 (TR) - lemon
	ORIFLAMME DES BRUYERES AUX LONGS BECS 1998-04-30 (F) LOF 143127/28159 (TR, CH A) - tricolore 	IZARRA DES SEPT PROVINCES 1993-04-10 (F) LOF 119363/22002 (TAN) - bluebelton	HERA DES SEPT PROVINCES 1992-07-12 (F) LOF 115841/21160 - bluebelton
	HINDY DE L'ARTZ 1992-05-07 (M) LOF 114200/16433 (TR) - bluebelton 	 BEAUTE DES SEPT PROVINCES 1986-06-01 (F) LOF 88076/13944 (TR) - tricolore	 BONZAI DU CLOS DES GRIVES 1986-05-28 (M) LOF 86878/11205 (Ch QFS QFC T) - tricolore
	GATINE DU PIC D'AUBRAQUET 1991-04-24 (F) LOF 110220/18583 (TAN) - tricolore 	 CALY DU VIEUX SAULE 1987-07-26 (F) LOF 92322/14417 (CHQC TR) - bluebelton	BIP DU VAL DU RUTH 1986-06-20 (M) LOF 87339/11522 - tricolore
			CALIE DE CODORNIS 1987-11-20 (F) LOF 93772/15701 - lemon

<p>Mère <u>PERLE</u> 1999-08-22 (F) LOF 150680/28469 - bluebelton</p>	<p><u>NOBEL DES BERGES DE LA GÉLINE</u> 1997-01-21 (M) LOF 136445/22415 - bluebelton</p>	<p><u>FLIN DEL VALLE DE MENA</u> 1991-09-28 (M) LOF 122559/17520 (TR) - bluebelton</p>	<p> <u>AMOR DE PLAYABARRI</u> (M) LOE 377.431</p>	
			<p><u>CARRIZIA DEL VALLE DE MENA</u> (F) LOE 361511 (CH L CHINT)</p>	
			<p> <u>FRANCINI'S ROCKY</u> 1989-02-25 (M) LOI ST409893 (Ch. Int. Lav., Ch. Ital. Lav.) - bluebelton</p>	
			<p><u>GUESTY DE LA MAZORRA</u> 1991-08-13 (F) LOF 117192/19292 (Tr GQ) - bluebelton</p>	
		<p><u>NICE</u> 1997-05-12 (F) LOF 138382/26141 - lemon</p>	<p><u>JOI DES ROCHES D'ARDALOS</u> 1994-04-17 (M) LOF 122620/18556 (TAN) - bluebelton</p>	<p> <u>BOI</u> 1984-02-20 (M) LOF 96481/12378 (TR) - bluebelton</p>
			<p><u>JESSY</u> 1994-11-19 (F) LOF 125611/23058 - lemon</p>	<p><u>DEFFY</u> 1988-05-11 (F) LOF 95053/015340 - tricolore</p>
			<p><u>HATOUT DU VAL D'AUTAN</u> 1992-01-01 (M) LOF 112049/16332 - lemon</p>	
			<p><u>FLOPPY</u> 1990-11-18 (F) LOF 106875/20990 - bluebelton</p>	

[[Lien...](#)] / Eleveur : ROBERT PIASER / Propriétaire : MARIE Stéphane (0468469345)

Cotation : 1

Tatouage : 2FZS984

Sang italien (estimation) : 72 %

Estimation des points au pédigrée : 16

Taux de consanguinité (estimation) : 1.4 %

DUN DEL MESCHIO (6,7,7,8,8,8 X 7,7,7,8,8) : 0.002686

LEM DEL RESEGONE (7,7,7,8 X 6,7,7,7,8,8,8) : 0.002289

BOI (6 X 4) : 0.001953

ALMER (5,5 X 6) : 0.001953

ORFFO DELLA TRAPPOLA (6,7 X 5) : 0.000977

ARO (6,6,6 X 7,7) : 0.000977

BISCIA DEL SOLE (6,7 X 5) : 0.000977

TELEX (5 X 7) : 0.000488

NANI (6 X 6) : 0.000488

CRISMANI QLAE (7,8,8,8 X 8,8,8,8) : 0.000214

GEK (7,8 X 7) : 0.000183

JUANA DE CAUSSE ET BRUYERE (7,8 X 7) : 0.000183

ARNO IL DI VAL D'IDICE (7,8,8,8 X 8) : 0.000153

JAKIN DE LUZEAN (7,8 X 8) : 0.000092

CRISMANI DIK (8 X 8,8,8) : 0.000092

BOBET DI SAN FAUSTINO (8,8 X 7) : 0.000061

MISS 3 DELLE VALLATE (8 X 8,8) : 0.000061

TICINENSIS TERUTERU (8 X 7,8) : 0.000031

ALMAR DARMA (8 X 8) : 0.000031

VECK DU HAUT BÉARN (8 X 8) : 0.000031

VRAC DE LA PYRIE (8 X 8) : 0.000031

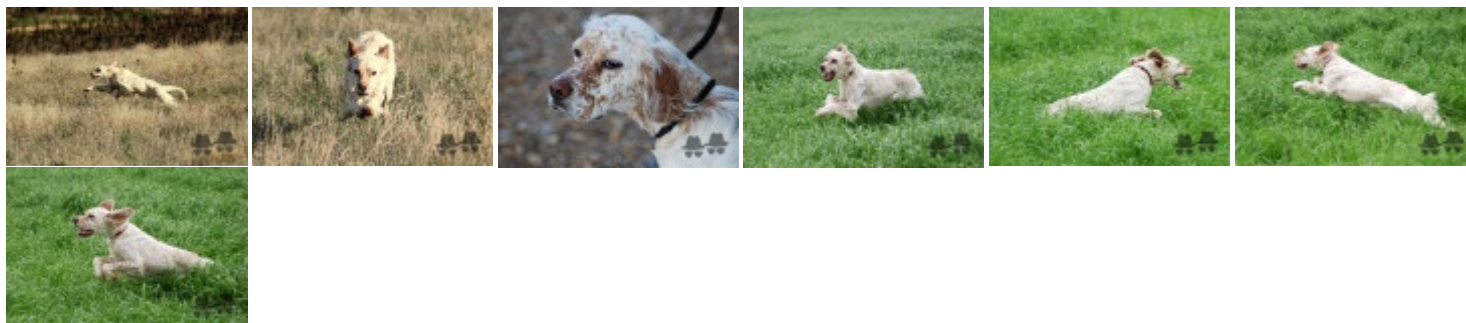

Note : les données ne sont pas garanties. Elles ont été entrées par les membres sans garantie d'exactitude.